Afim France
Port de Cap d'Ail
06320 CAP D'AIL
Tél : +33 6 69 08 96 78
Fax : +33 4 93 78 19 78
alexandre@afimfrance.com
www.afimfrance.com

vente villa 7 Pièce(s)

Vente France

Prix sur demande

Type de produit	Maison	Nb. pièces	5+
Superficie hab.	360 m²	Nb. chambres	6
Superficie terrain	2 258 m²	Nb. caves	1
Exposition	Sud-Est-Ouest	Nb. box	1
Etage	Etat Ext. : excellent	Ville	Roquebrune-Cap-Martin
		Pays	France

Magnifique Propriété au Coeur du Cap Martin. Villa entièrement rénovée sur 3 niveaux d''environ 360 m² habitables sur un terrain d''environ 2 300 m². Vaste séjour donnant sur une terrasse avec Vue Splendide sur la Mer et la Baie de Menton, 6 chambres. Jardin Paysagé exceptionnel.

Ref. : 519V10232M

Ce document ne fait partie d'aucune offre ou contrat. Toutes mesures, surfaces et distances sont approximatives. Le descriptif et les plans ne sont donnés qu'à titre indicatif et leur exactitude n'est pas garantie. Les photographies ne montrent que certaines parties de la propriété. L'offre est valable sauf en cas de vente, retrait de vente, changement de prix ou d'autres conditions, sans préalable.

Afim France
Port de Cap d'Ail
06320 CAP D'AIL
Tél : +33 6 69 08 96 78
Fax : +33 4 93 78 19 78
alexandre@afimfrance.com
www.afimfrance.com

vente villa 7 Pièce(s)

Ref. : 519V10232M

Ce document ne fait partie d'aucune offre ou contrat. Toutes mesures, surfaces et distances sont approximatives. Le descriptif et les plans ne sont donnés qu'à titre indicatif et leur exactitude n'est pas garantie. Les photographies ne montrent que certaines parties de la propriété. L'offre est valable sauf en cas de vente, retrait de vente, changement de prix ou d'autres conditions, sans préalable.

Afim France
Port de Cap d'Ail
06320 CAP D'AIL
Tél : +33 6 69 08 96 78
Fax : +33 4 93 78 19 78
alexandre@afimfrance.com
www.afimfrance.com

vente villa 7 Pièce(s)

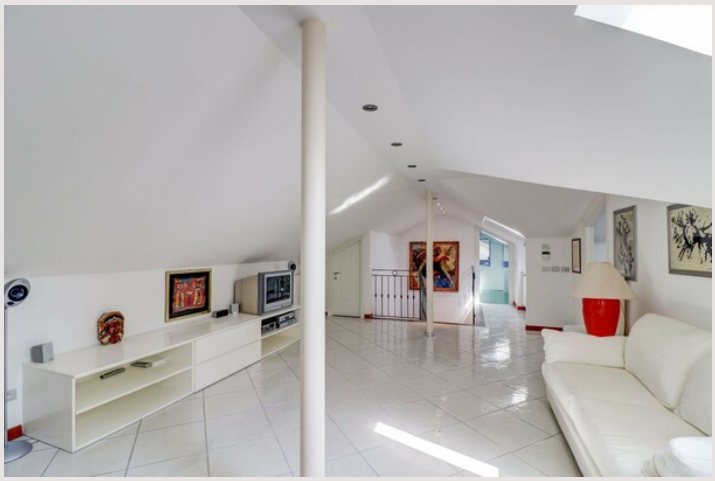

Consommations énergétiques

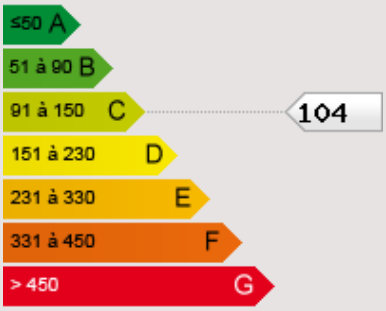

Émissions de gaz à effet de serre

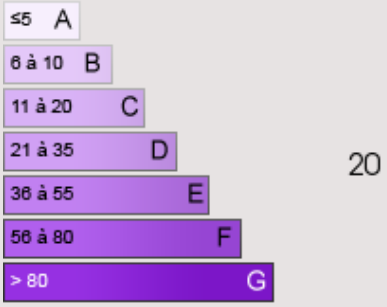

Ref. : 519V10232M

Ce document ne fait partie d'aucune offre ou contrat. Toutes mesures, surfaces et distances sont approximatives. Le descriptif et les plans ne sont donnés qu'à titre indicatif et leur exactitude n'est pas garantie. Les photographies ne montrent que certaines parties de la propriété. L'offre est valable sauf en cas de vente, retrait de vente, changement de prix ou d'autres conditions, sans préalable.