PRIME Estate
26 Avenue de la Costa
98000 Monaco
Tél : +377 99 90 77 67
Fax : +377 99 90 77 67
info@prime-estate.mc
prime-estate.mc

ROQUEBRUNE CAP MARTIN VILLA MODERNE LOCATION SAISONNIERE

Location Saisonnière France — Loyer sur demande

La Villa Blue Coast est une vaste résidence dotée de sept chambres et de plus de 550 m2 de surface habitable répartie sur trois niveaux, avec une variété impressionnante d'espaces de divertissement à l'intérieur et à l'extérieur.

La propriété saisissante est construite dans la paroi rocheuse et fusionnée parfaitement avec son environnement naturel par près d'un acre d'aménagement paysager méditerranéen magnifique et sensible.

Achevée en 2018, la maison contemporaine offre le luxe d'une architecture et d'équipements modernes, dans un emplacement enviable et protégé le long de l'emblématique Côte d'Azur. Des murs de verre s'ouvrent sur des terrasses à tous les niveaux, offrant une vue imprenable et ininterrompue sur la mer.

Type de produit	Villa	Nb. pièces	5+
Superficie totale	4 000 m²	Nb. chambres	+5
Superficie hab.	570 m²	Nb. parking	5
Vue	Sea Panoramique	Nb. caves	1
Exposition	Sud	Nb. box	3
Etat	Prestations luxueuses	Quartier	Village-Cros de Caste-Coupiere-Mont Gros
Date de libération	Immédiatement	Ville	Roquebrune-Cap-Martin
		Pays	France

La propriété offre un total de sept chambres, nommée Villa Blue Coast, offre une vue sur la mer et des équipements ultramodernes

Le niveau inférieur de la propriété abrite ses équipements ultramodernes, notamment une piscine à débordement chauffée, une salle de sport équipée des derniers équipements Technogym et un spa avec bain à remous, hammam, sauna et espace massage.

Cet étage bénéficie également d'un appartement indépendant entièrement équipé pour le personnel ou les invités, d'une cave à vin à température régulée, ainsi que d'un salon extérieur et d'un coin repas, ainsi que d'un accès aux jardins.

En plus de plusieurs places de parking extérieures, la maison dispose également d'un garage pour trois voitures, et la villa est également accessible via l'héliport situé à l'hôtel voisin Maybourne Riviera, avec l'aéroport de Nice à seulement 10 minutes en hélicoptère

Ref. : PE_FR_LOC_RCM VILLA

Ce document ne fait partie d'aucune offre ou contrat. Toutes mesures, surfaces et distances sont approximatives. Le descriptif et les plans ne sont donnés qu'à titre indicatif et leur exactitude n'est pas garantie. Les photographies ne montrent que certaines parties de la propriété. L'offre est valable sauf en cas de vente, retrait de vente, changement de prix ou d'autres conditions, sans préalable.

PRIME Estate
26 Avenue de la Costa
98000 Monaco
Tél : +377 99 90 77 67
Fax : +377 99 90 77 67
info@prime-estate.mc
prime-estate.mc

ROQUEBRUNE CAP MARTIN VILLA MODERNE LOCATION SAISONNIERE

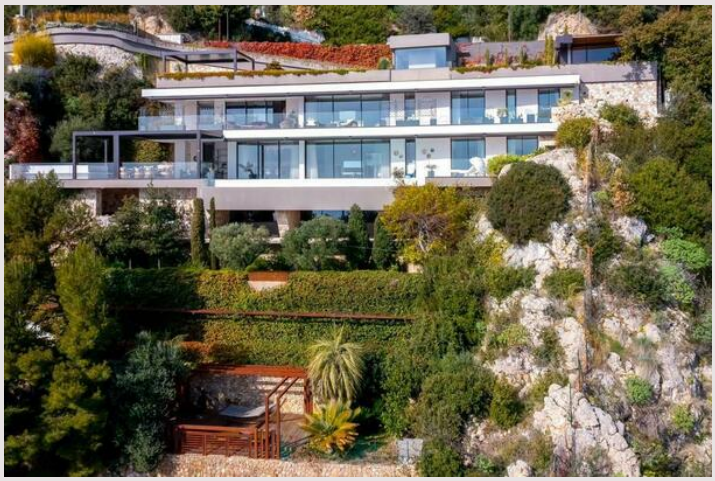

Ref. : PE_FR_LOC_RCM VILLA

Ce document ne fait partie d'aucune offre ou contrat. Toutes mesures, surfaces et distances sont approximatives. Le descriptif et les plans ne sont donnés qu'à titre indicatif et leur exactitude n'est pas garantie. Les photographies ne montrent que certaines parties de la propriété. L'offre est valable sauf en cas de vente, retrait de vente, changement de prix ou d'autres conditions, sans préalable.

PRIME Estate
26 Avenue de la Costa
98000 Monaco
Tél : +377 99 90 77 67
Fax : +377 99 90 77 67
info@prime-estate.mc
prime-estate.mc

ROQUEBRUNE CAP MARTIN VILLA MODERNE LOCATION SAISONNIERE

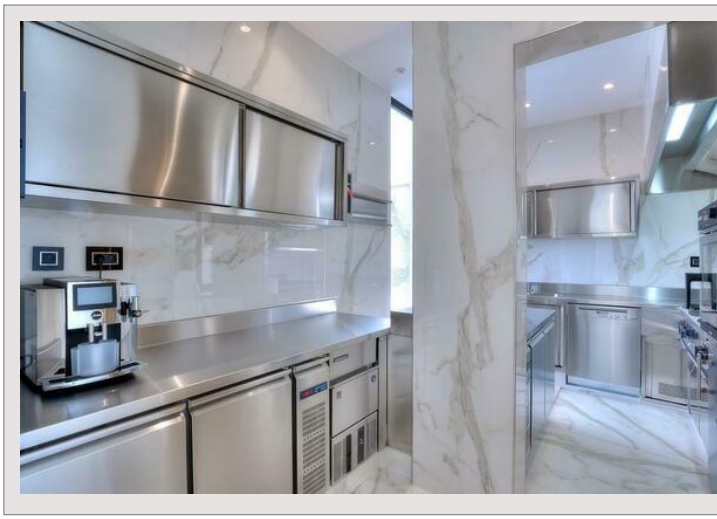

Ref. : PE_FR_LOC_RCM VILLA

Ce document ne fait partie d'aucune offre ou contrat. Toutes mesures, surfaces et distances sont approximatives. Le descriptif et les plans ne sont donnés qu'à titre indicatif et leur exactitude n'est pas garantie. Les photographies ne montrent que certaines parties de la propriété. L'offre est valable sauf en cas de vente, retrait de vente, changement de prix ou d'autres conditions, sans préalable.

PRIME Estate
26 Avenue de la Costa
98000 Monaco
Tél : +377 99 90 77 67
Fax : +377 99 90 77 67
info@prime-estate.mc
prime-estate.mc

ROQUEBRUNE CAP MARTIN VILLA MODERNE LOCATION SAISONNIERE

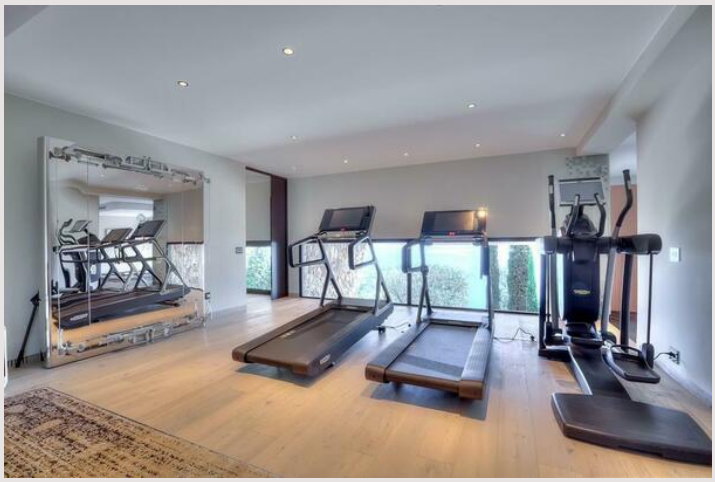

Ref. : PE_FR_LOC_RCM VILLA

Ce document ne fait partie d'aucune offre ou contrat. Toutes mesures, surfaces et distances sont approximatives. Le descriptif et les plans ne sont donnés qu'à titre indicatif et leur exactitude n'est pas garantie. Les photographies ne montrent que certaines parties de la propriété. L'offre est valable sauf en cas de vente, retrait de vente, changement de prix ou d'autres conditions, sans préalable.