B&C Monaco Properties
13 Bd Princesse Charlotte
98000 Monaco
Phone : +33 6 10 12 40 74
contact@bc-monacoproperties.com
bc-monacoproperties.com

VILLA AMBER

Location Saisonnière France

Rent on request

Product type	Villa	Num rooms	5+
Living area	800 m²	Num bedrooms	+5
Land area	3 000 m²	City	Ramatuelle
		Country	France

This property is one of the most popular villas in Saint-Tropez, it is located just 2 minutes drive from the city center and 5 minutes from the famous beaches of Saint Tropez. Namely that many personalities have already stayed in this house, the villa has been used for many fashion shoots and also for shooting great films.

Its strong point is that it has its own landing zone.

Ref. : LSA-10-23

Ce document ne fait partie d'aucune offre ou contrat. Toutes mesures, surfaces et distances sont approximatives. Le descriptif et les plans ne sont donnés qu'à titre indicatif et leur exactitude n'est pas garantie. Les photographies ne montrent que certaines parties de la propriété. L'offre est valable sauf en cas de vente, retrait de vente, changement de prix ou d'autres conditions, sans préalable.

B&C Monaco Properties
13 Bd Princesse Charlotte
98000 Monaco
Phone : +33 6 10 12 40 74
contact@bc-monacoproperties.com
bc-monacoproperties.com

VILLA AMBER

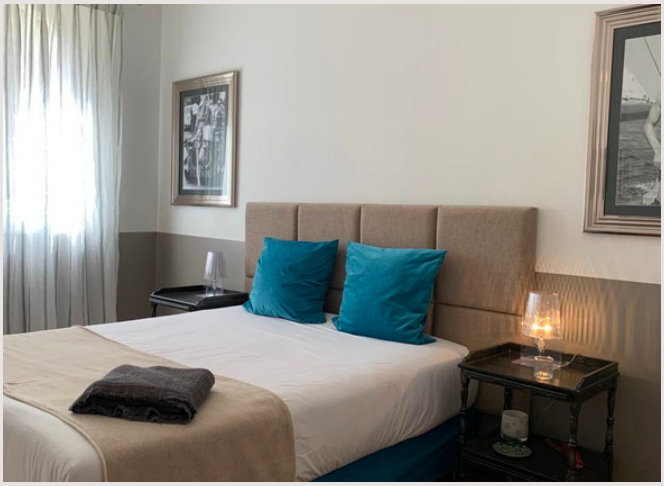

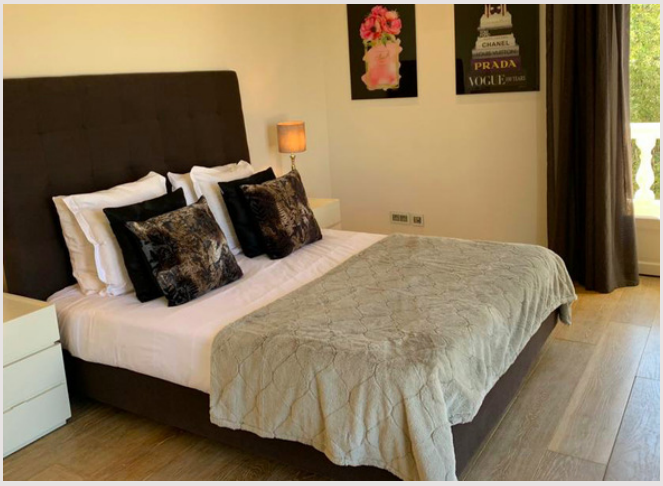

Ref. : LSA-10-23

Ce document ne fait partie d'aucune offre ou contrat. Toutes mesures, surfaces et distances sont approximatives. Le descriptif et les plans ne sont donnés qu'à titre indicatif et leur exactitude n'est pas garantie. Les photographies ne montrent que certaines parties de la propriété. L'offre est valable sauf en cas de vente, retrait de vente, changement de prix ou d'autres conditions, sans préalable.

B&C Monaco Properties
13 Bd Princesse Charlotte
98000 Monaco
Phone : +33 6 10 12 40 74
contact@bc-monacoproperties.com
bc-monacoproperties.com

VILLA AMBER

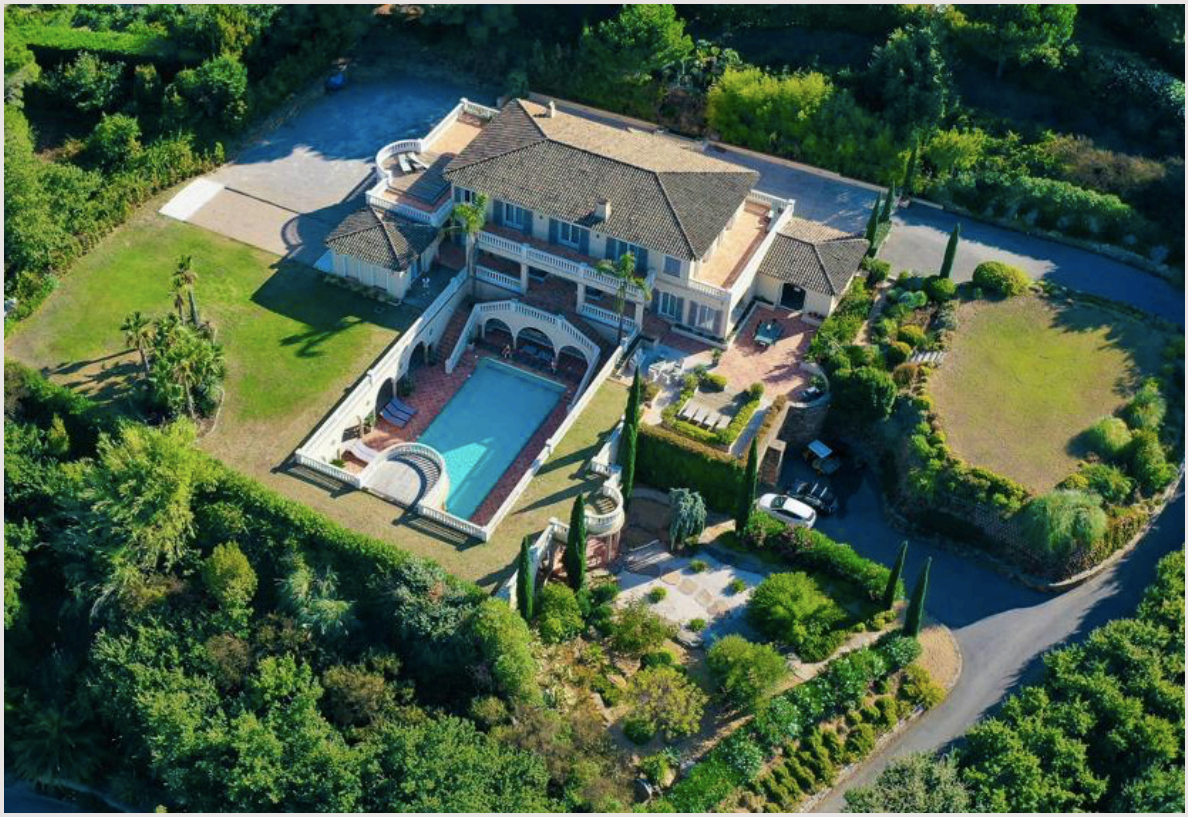

Ref. : LSA-10-23

Ce document ne fait partie d'aucune offre ou contrat. Toutes mesures, surfaces et distances sont approximatives. Le descriptif et les plans ne sont donnés qu'à titre indicatif et leur exactitude n'est pas garantie. Les photographies ne montrent que certaines parties de la propriété. L'offre est valable sauf en cas de vente, retrait de vente, changement de prix ou d'autres conditions, sans préalable.