Elite International
26 boulevard des Moulins
98000 Monaco
Phone : +377 97 97 94 22
jessica@eliteimmo.com
www.eliteimmo.com

Fontvieille - One bedroom apartment mixed use

For sale Monaco — 1 900 000 €

Apartment with loggia in the heart of Fontvieille

Product type	Apartment	Num rooms	2
Total area	58 m²	Num bedrooms	1
Living area	54 m²	Num cellars	1
Terrace area	4 m²	Building	Botticelli
Condition	Renovated	District	Fontvieille
Floor	Ground floor	Release date	31/10/2024
Usage mixte	Yes		

Fontvieille: Nice one bedroom apartment with loggia completely renovated. Entrance, laundry, wide livingroom opens onto the loggia, fully equipped kitchen, bedroom and bathroom.

Sold with a cellar. It can be used like an office.

Ref. : EIBOT-001

Ce document ne fait partie d'aucune offre ou contrat. Toutes mesures, surfaces et distances sont approximatives. Le descriptif et les plans ne sont donnés qu'à titre indicatif et leur exactitude n'est pas garantie. Les photographies ne montrent que certaines parties de la propriété. L'offre est valable sauf en cas de vente, retrait de vente, changement de prix ou d'autres conditions, sans préalable.

Elite International
26 boulevard des Moulins
98000 Monaco
Phone : +377 97 97 94 22
jessica@eliteimmo.com
www.eliteimmo.com

Fontvieille - One bedroom apartment mixed use

Ref. : EIBOT-001

Ce document ne fait partie d'aucune offre ou contrat. Toutes mesures, surfaces et distances sont approximatives. Le descriptif et les plans ne sont donnés qu'à titre indicatif et leur exactitude n'est pas garantie. Les photographies ne montrent que certaines parties de la propriété. L'offre est valable sauf en cas de vente, retrait de vente, changement de prix ou d'autres conditions, sans préalable.

Elite International
26 boulevard des Moulins
98000 Monaco
Phone : +377 97 97 94 22
jessica@eliteimmo.com
www.eliteimmo.com

Fontvieille - One bedroom apartment mixed use

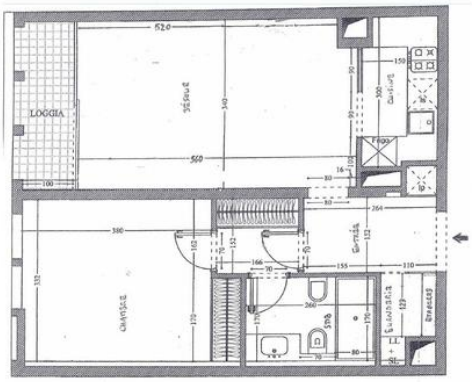

Ref. : EIBOT-001

Ce document ne fait partie d'aucune offre ou contrat. Toutes mesures, surfaces et distances sont approximatives. Le descriptif et les plans ne sont donnés qu'à titre indicatif et leur exactitude n'est pas garantie. Les photographies ne montrent que certaines parties de la propriété. L'offre est valable sauf en cas de vente, retrait de vente, changement de prix ou d'autres conditions, sans préalable.