Agence Laetitia
16, rue de Millo
98000 Monaco
Phone : +377 97 97 36 36
Fax : +377 97 97 36 37
info@agence-laetitia.com
www.agence-laetitia.com

Boutique for sale in Carré d'Or - Monte-Carlo

For sale Monaco

390 000 €

Product type	Sales of commercial lease	Num rooms	1
Living area	25 m²	District	Carré d'Or
		City	Monaco

We are delighted to present to you a unique opportunity: a shop for sale, nestled in the heart of the prestigious Carré d'Or, in the Monte-Carlo district, close to the biggest luxury brands.

This sale concerns the leasehold of a shop currently operating as a jewelry store and dedicated to any related items. Ideally located, it boasts two shop windows, a spacious retail area, and a functional office space.

Furthermore, this shop is equipped with air conditioning for optimal comfort. Feel free to contact us for further information regarding permitted activities and financial details.

Don't miss out on this exceptional opportunity to invest in a prime location in Monte-Carlo.



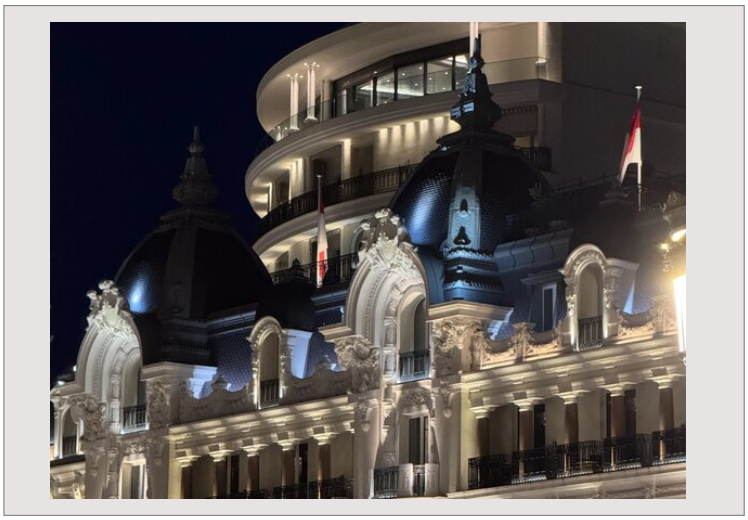

Ref. : LMP-VMC-MC20

Ce document ne fait partie d'aucune offre ou contrat. Toutes mesures, surfaces et distances sont approximatives. Le descriptif et les plans ne sont donnés qu'à titre indicatif et leur exactitude n'est pas garantie. Les photographies ne montrent que certaines parties de la propriété. L'offre est valable sauf en cas de vente, retrait de vente, changement de prix ou d'autres conditions, sans préalable.

Agence Laetitia
16, rue de Millo
98000 Monaco
Phone : +377 97 97 36 36
Fax : +377 97 97 36 37
info@agence-laetitia.com
www.agence-laetitia.com

Boutique for sale in Carré d'Or - Monte-Carlo

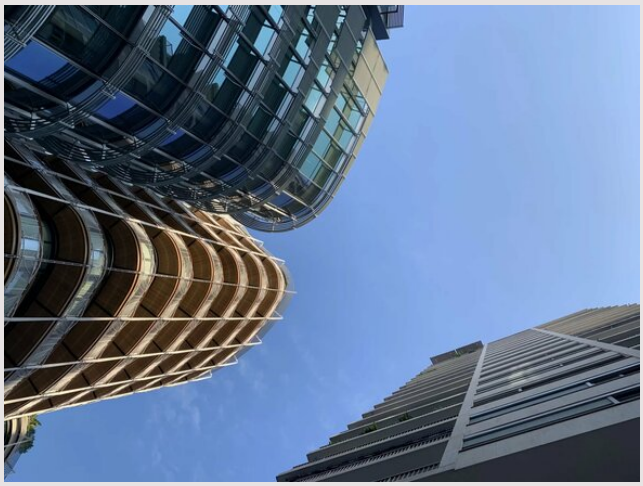





Ref. : LMP-VMC-MC20

Ce document ne fait partie d'aucune offre ou contrat. Toutes mesures, surfaces et distances sont approximatives. Le descriptif et les plans ne sont donnés qu'à titre indicatif et leur exactitude n'est pas garantie. Les photographies ne montrent que certaines parties de la propriété. L'offre est valable sauf en cas de vente, retrait de vente, changement de prix ou d'autres conditions, sans préalable.