Wolzok Immobilier
1, rue des Genêts
98000 Monaco
Phone : +377 97 97 01 08
Fax : +377 97 77 89 21
wolzok@monte-carlo.mc
www.wolzok.com

PATIO PALACE - Large studio in a quiet area - cellar and parking

For sale Monaco

1 900 000 €

Product type	Apartment	Num rooms	1
View	Open view/garden	Num parking	1
Exposure	N/A	Num cellars	1
Usage mixte	Yes	Building	Patio Palace
		District	Jardin Exotique

Spacious studio offering a pleasant living room extended by a large loggia, a fully equipped kitchen open to the living room and a full marble bathroom. The property also has collective air conditioning.









Ref. : VWI-STPAP07226

Ce document ne fait partie d'aucune offre ou contrat. Toutes mesures, surfaces et distances sont approximatives. Le descriptif et les plans ne sont donnés qu'à titre indicatif et leur exactitude n'est pas garantie. Les photographies ne montrent que certaines parties de la propriété. L'offre est valable sauf en cas de vente, retrait de vente, changement de prix ou d'autres conditions, sans préalable.

Wolzok Immobilier
1, rue des Genêts
98000 Monaco
Phone : +377 97 97 01 08
Fax : +377 97 77 89 21
wolzok@monte-carlo.mc
www.wolzok.com

PATIO PALACE - Large studio in a quiet area - cellar and parking





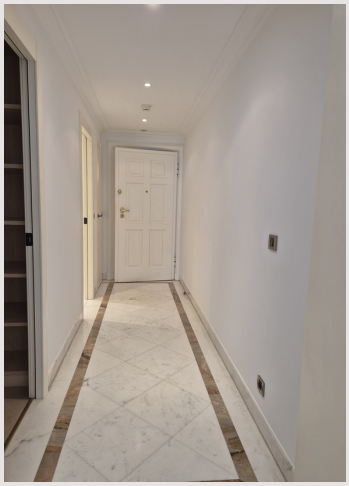







Ref. : VWI-STPAP07226

Ce document ne fait partie d'aucune offre ou contrat. Toutes mesures, surfaces et distances sont approximatives. Le descriptif et les plans ne sont donnés qu'à titre indicatif et leur exactitude n'est pas garantie. Les photographies ne montrent que certaines parties de la propriété. L'offre est valable sauf en cas de vente, retrait de vente, changement de prix ou d'autres conditions, sans préalable.

Wolzok Immobilier
1, rue des Genêts
98000 Monaco
Phone : +377 97 97 01 08
Fax : +377 97 77 89 21
wolzok@monte-carlo.mc
www.wolzok.com

PATIO PALACE - Large studio in a quiet area - cellar and parking

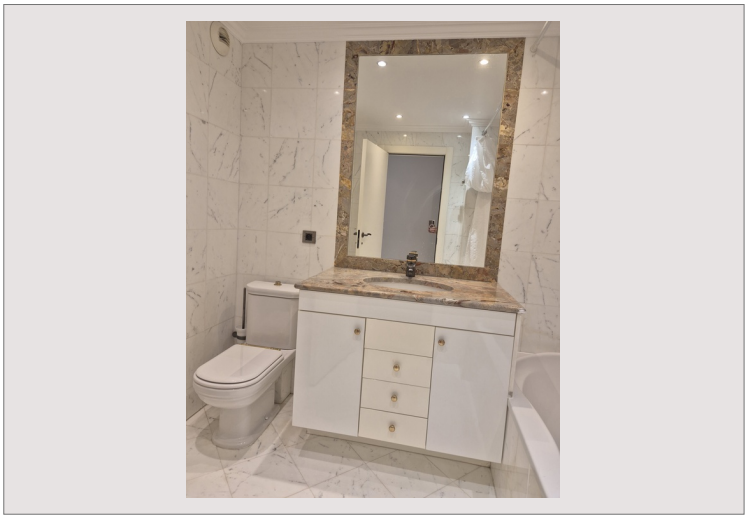

Ref. : VWI-STPAP07226

Ce document ne fait partie d'aucune offre ou contrat. Toutes mesures, surfaces et distances sont approximatives. Le descriptif et les plans ne sont donnés qu'à titre indicatif et leur exactitude n'est pas garantie. Les photographies ne montrent que certaines parties de la propriété. L'offre est valable sauf en cas de vente, retrait de vente, changement de prix ou d'autres conditions, sans préalable.