REVIMMO
LE SOLEIL D'OR 20, boulevard Rainier III
98000 Monaco
Phone : +377 99 90 70 03
Fax : +377 97 70 00 05
info@revimmo.mc
www.revimmo.mc

2 BEDROOMS - L'OREE DE MONTE CARLO

For sale France **Sole agent** 950 000 €

SUPERB 2 BEDROOMS ON THE BAY OF GOLF BLUE

Product type	Apartment	Num rooms	3
Total area	106 m²	Num bedrooms	2
Living area	86 m²	Num cellars	1
Terrace area	20 m²	Num box	1
View	SEA	District	Cabbe-Saint Roman
Exposure	SUD/EAST	City	Roquebrune-Cap-Martin
Condition	Very good condition	Country	France
Floor	3	Release date	02/05/2023

IN A SMALL RESIDENCE CLOSE TO MONOACO, OVERLOOKING THE BEACH OF THE BLUE GOLF, LARGE THREE-ROOM APARTMENT WITH LARGE PANORAMIC TERRACE

A CELLAR AND PARKING IN THE RESIDENCE

CURRENTLY RENTED AT 2500 EUROS FOR MONTH UNTIL 2/05/2023

Ref. : RCMMCV

Ce document ne fait partie d'aucune offre ou contrat. Toutes mesures, surfaces et distances sont approximatives. Le descriptif et les plans ne sont donnés qu'à titre indicatif et leur exactitude n'est pas garantie. Les photographies ne montrent que certaines parties de la propriété. L'offre est valable sauf en cas de vente, retrait de vente, changement de prix ou d'autres conditions, sans préalable.

REVIMMO
LE SOLEIL D'OR 20, boulevard Rainier III
98000 Monaco
Phone : +377 99 90 70 03
Fax : +377 97 70 00 05
info@revimmo.mc
www.revimmo.mc

2 BEDROOMS - L'OREE DE MONTE CARLO

Ref. : RCMMCV

Ce document ne fait partie d'aucune offre ou contrat. Toutes mesures, surfaces et distances sont approximatives. Le descriptif et les plans ne sont donnés qu'à titre indicatif et leur exactitude n'est pas garantie. Les photographies ne montrent que certaines parties de la propriété. L'offre est valable sauf en cas de vente, retrait de vente, changement de prix ou d'autres conditions, sans préalable.

REVIMMO
LE SOLEIL D'OR 20, boulevard Rainier III
98000 Monaco
Phone : +377 99 90 70 03
Fax : +377 97 70 00 05
info@revimmo.mc
www.revimmo.mc

2 BEDROOMS - L'OREE DE MONTE CARLO

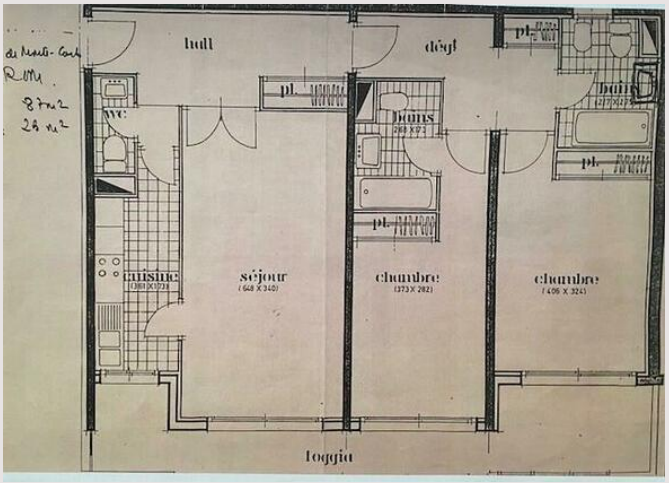

Ref. : RCMMCV

Ce document ne fait partie d'aucune offre ou contrat. Toutes mesures, surfaces et distances sont approximatives. Le descriptif et les plans ne sont donnés qu'à titre indicatif et leur exactitude n'est pas garantie. Les photographies ne montrent que certaines parties de la propriété. L'offre est valable sauf en cas de vente, retrait de vente, changement de prix ou d'autres conditions, sans préalable.