LIFE PROPERTIES
9 Avenue des Papalins, Monaco
98000 Monaco
Phone : +377 99 92 36 47
info@lifeproperties.mc
www.lifeproperties.mc

2-BEDROOM APARTMENT – LE PÉTREL, LA CONDAMINE

For sale Monaco

4 900 000 €

Product type	Apartment	Num rooms	3
Total area	95 m²	Num bedrooms	2
Condition	Luxurious amenities	Building	Le Petrel
Floor	1	District	Port
Release date	Fin 2026	Usage mixte	Yes
Meublé	Yes		

Located in the Le Pétrel building, in the heart of the Condamine district, this 3-room apartment enjoys a privileged location on Rue Princesse Caroline, a few minutes from Port Hercule.

Currently being renovated (end of 2026) with high-end materials and neat finishes, it offers a beautiful luminosity.

It consists of an entrance hall, a living room opening onto a pleasant terrace, an open kitchen and two bedrooms, each with its own en-suite bathroom.

This property benefits from mixed use.



Ref. : LP-P1n

Ce document ne fait partie d'aucune offre ou contrat. Toutes mesures, surfaces et distances sont approximatives. Le descriptif et les plans ne sont donnés qu'à titre indicatif et leur exactitude n'est pas garantie. Les photographies ne montrent que certaines parties de la propriété. L'offre est valable sauf en cas de vente, retrait de vente, changement de prix ou d'autres conditions, sans préalable.

LIFE PROPERTIES
9 Avenue des Papalins, Monaco
98000 Monaco
Phone : +377 99 92 36 47
info@lifeproperties.mc
www.lifeproperties.mc

2-BEDROOM APARTMENT – LE PÉTREL, LA CONDAMINE

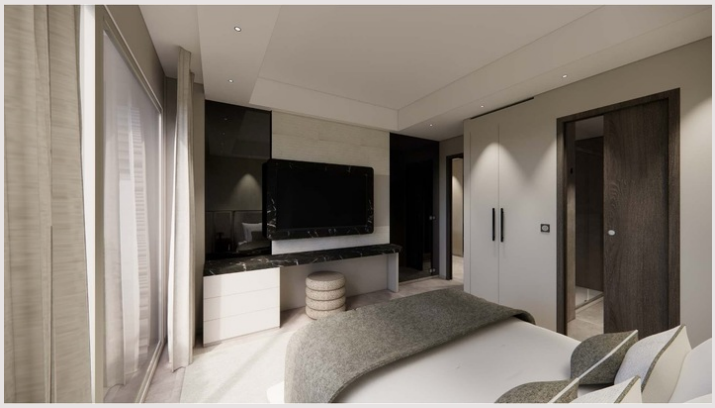











Ref. : LP-P1n

Ce document ne fait partie d'aucune offre ou contrat. Toutes mesures, surfaces et distances sont approximatives. Le descriptif et les plans ne sont donnés qu'à titre indicatif et leur exactitude n'est pas garantie. Les photographies ne montrent que certaines parties de la propriété. L'offre est valable sauf en cas de vente, retrait de vente, changement de prix ou d'autres conditions, sans préalable.

LIFE PROPERTIES
9 Avenue des Papalins, Monaco
98000 Monaco
Phone : +377 99 92 36 47
info@lifeproperties.mc
www.lifeproperties.mc

2-BEDROOM APARTMENT – LE PÉTREL, LA CONDAMINE









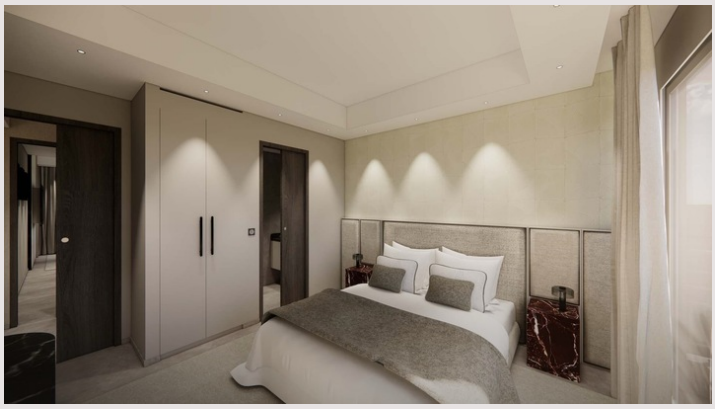



Ref. : LP-P1n

Ce document ne fait partie d'aucune offre ou contrat. Toutes mesures, surfaces et distances sont approximatives. Le descriptif et les plans ne sont donnés qu'à titre indicatif et leur exactitude n'est pas garantie. Les photographies ne montrent que certaines parties de la propriété. L'offre est valable sauf en cas de vente, retrait de vente, changement de prix ou d'autres conditions, sans préalable.

LIFE PROPERTIES
9 Avenue des Papalins, Monaco
98000 Monaco
Phone : +377 99 92 36 47
info@lifeproperties.mc
www.lifeproperties.mc

2-BEDROOM APARTMENT – LE PÉTREL, LA CONDAMINE



Ref. : LP-P1n

Ce document ne fait partie d'aucune offre ou contrat. Toutes mesures, surfaces et distances sont approximatives. Le descriptif et les plans ne sont donnés qu'à titre indicatif et leur exactitude n'est pas garantie. Les photographies ne montrent que certaines parties de la propriété. L'offre est valable sauf en cas de vente, retrait de vente, changement de prix ou d'autres conditions, sans préalable.