ZREALInvest
Le Continental - Place des Moulins
98000 Monaco
Phone : +377 93 50 53 02
contact@zrealinvest.com
www.zrealinvest.com

Villa San Carlo - Monaco - Penthouse in the Golden Square

For sale Monaco

16 800 000 €

Product type	Penthouse/Roof	Num rooms	3
Total area	290 m²	Num bedrooms	2
Living area	140 m²	Num cellars	1
Terrace area	150 m²	District	Monte-Carlo
View	CITY AND SEA PANORAMIC	City	Monaco
Exposure	SOUTH EAST	Floor	5-6

Located in the heart of the golden square, in a bourgeois building, we offer you this very beautiful penthouse renovated with high-end materials.

It consists on the first level of a living room with dining room, a fully equipped independent kitchen, 2 bedrooms, 1 bathroom, a shower room and an office.

Upstairs, bare equipped summer kitchen and a large terrace including pergola, deckchairs, BBQ and dining area.

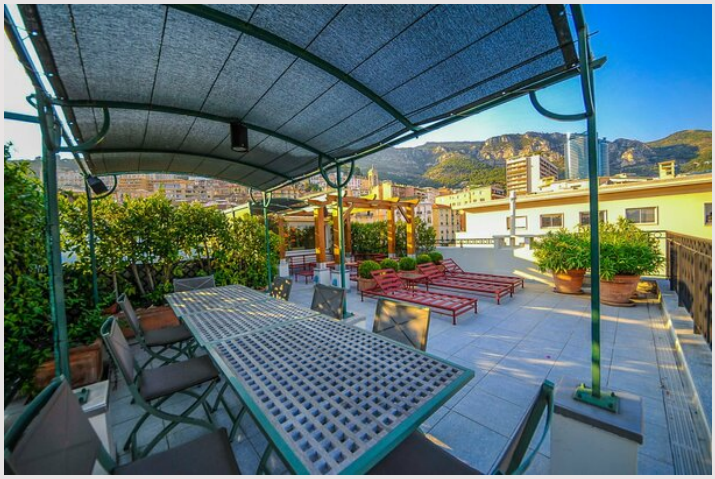

Ref. : ZRI - San Carlo Penthouse

Ce document ne fait partie d'aucune offre ou contrat. Toutes mesures, surfaces et distances sont approximatives. Le descriptif et les plans ne sont donnés qu'à titre indicatif et leur exactitude n'est pas garantie. Les photographies ne montrent que certaines parties de la propriété. L'offre est valable sauf en cas de vente, retrait de vente, changement de prix ou d'autres conditions, sans préalable.

ZREALInvest
Le Continental - Place des Moulins
98000 Monaco
Phone : +377 93 50 53 02
contact@zrealinvest.com
www.zrealinvest.com

Villa San Carlo - Monaco - Penthouse in the Golden Square

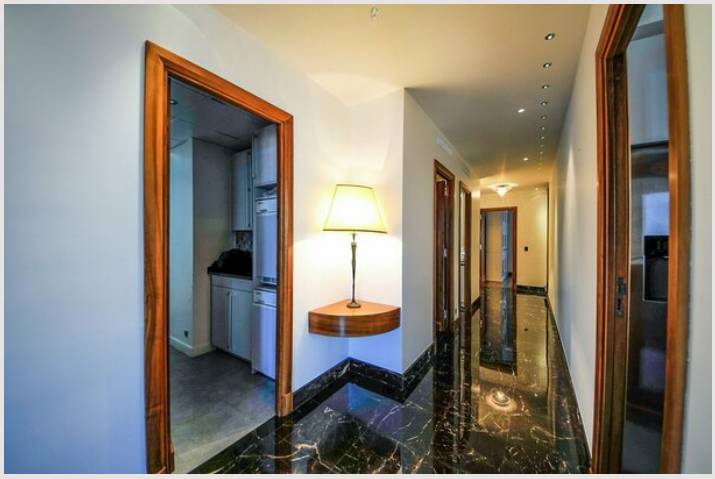

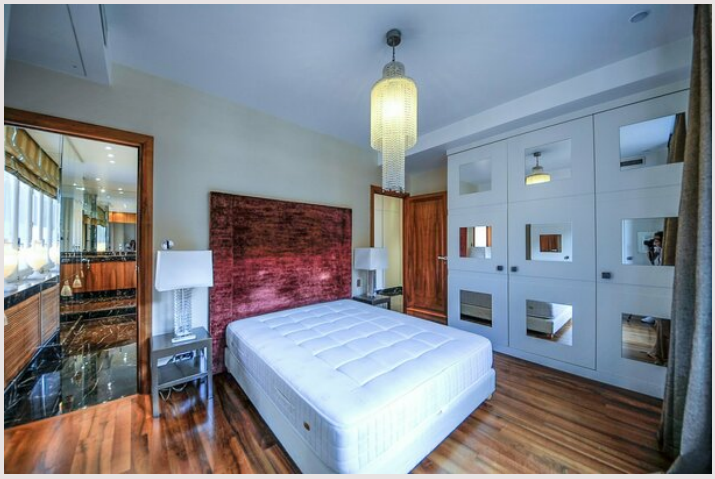

Ref. : ZRI - San Carlo Penthouse

Ce document ne fait partie d'aucune offre ou contrat. Toutes mesures, surfaces et distances sont approximatives. Le descriptif et les plans ne sont donnés qu'à titre indicatif et leur exactitude n'est pas garantie. Les photographies ne montrent que certaines parties de la propriété. L'offre est valable sauf en cas de vente, retrait de vente, changement de prix ou d'autres conditions, sans préalable.

ZREALInvest
Le Continental - Place des Moulins
98000 Monaco
Phone : +377 93 50 53 02
contact@zrealinvest.com
www.zrealinvest.com

Villa San Carlo - Monaco - Penthouse in the Golden Square

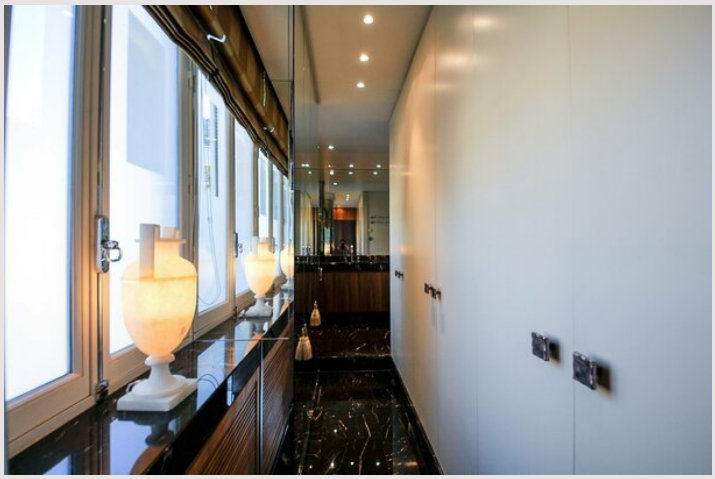

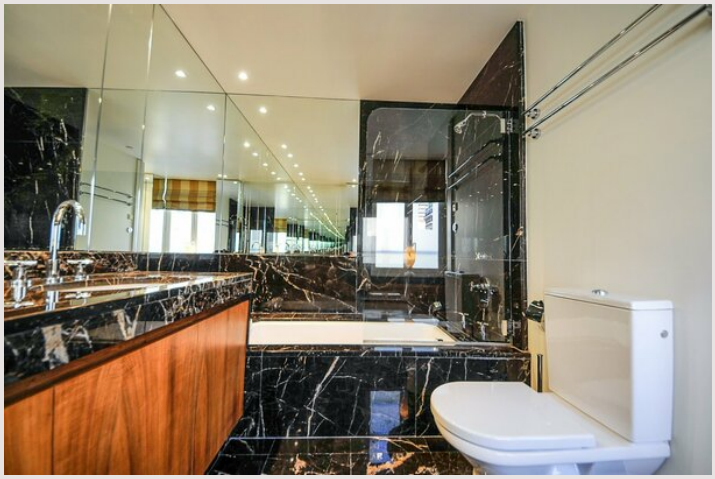

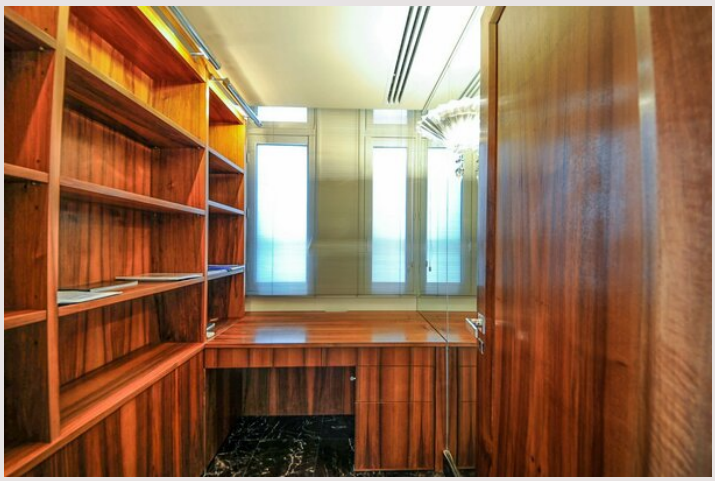

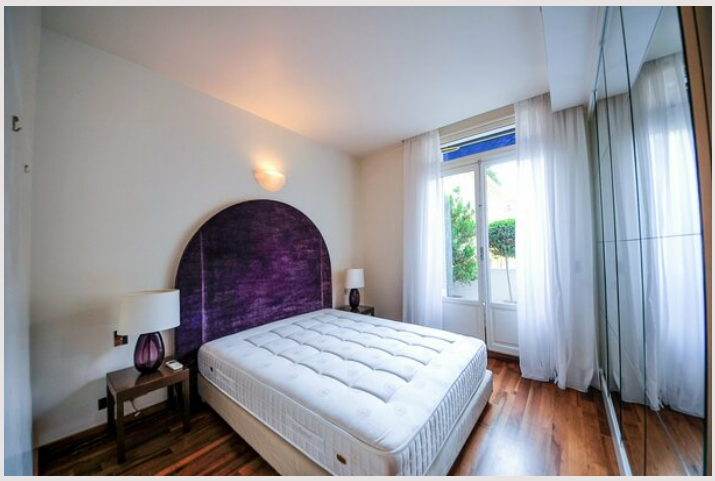

Ce document ne fait partie d'aucune offre ou contrat. Toutes mesures, surfaces et distances sont approximatives. Le descriptif et les plans ne sont donnés qu'à titre indicatif et leur exactitude n'est pas garantie. Les photographies ne montrent que certaines parties de la propriété. L'offre est valable sauf en cas de vente, retrait de vente, changement de prix ou d'autres conditions, sans préalable.

ZREALInvest
Le Continental - Place des Moulins
98000 Monaco
Phone : +377 93 50 53 02
contact@zrealinvest.com
www.zrealinvest.com

Villa San Carlo - Monaco - Penthouse in the Golden Square

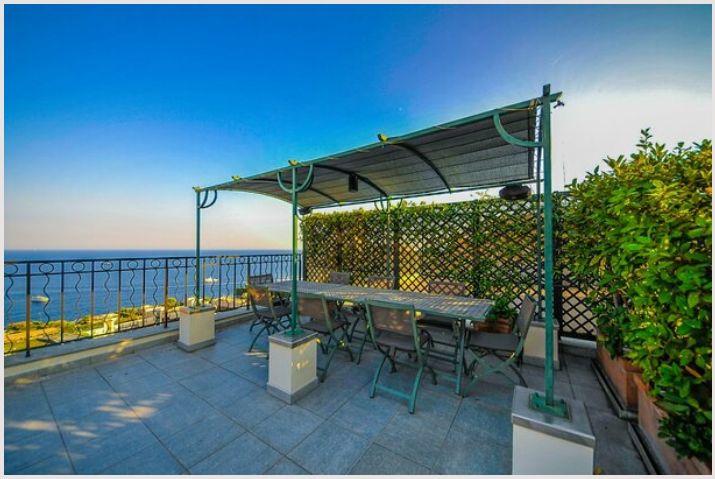

Ref. : ZRI - San Carlo Penthouse

Ce document ne fait partie d'aucune offre ou contrat. Toutes mesures, surfaces et distances sont approximatives. Le descriptif et les plans ne sont donnés qu'à titre indicatif et leur exactitude n'est pas garantie. Les photographies ne montrent que certaines parties de la propriété. L'offre est valable sauf en cas de vente, retrait de vente, changement de prix ou d'autres conditions, sans préalable.

ZREALInvest
Le Continental - Place des Moulins
98000 Monaco
Phone : +377 93 50 53 02
contact@zrealinvest.com
www.zrealinvest.com

Villa San Carlo - Monaco - Penthouse in the Golden Square

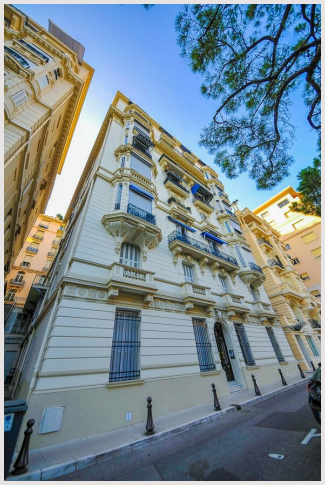

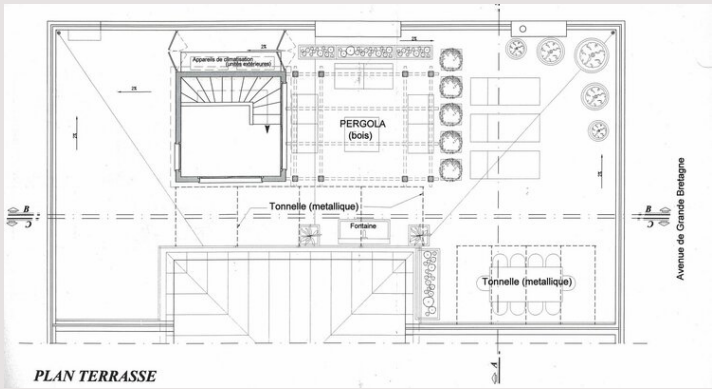

Ref. : ZRI - San Carlo Penthouse

Ce document ne fait partie d'aucune offre ou contrat. Toutes mesures, surfaces et distances sont approximatives. Le descriptif et les plans ne sont donnés qu'à titre indicatif et leur exactitude n'est pas garantie. Les photographies ne montrent que certaines parties de la propriété. L'offre est valable sauf en cas de vente, retrait de vente, changement de prix ou d'autres conditions, sans préalable.

ZREALInvest
Le Continental - Place des Moulins
98000 Monaco
Phone : +377 93 50 53 02
contact@zrealinvest.com
www.zrealinvest.com

Villa San Carlo - Monaco - Penthouse in the Golden Square

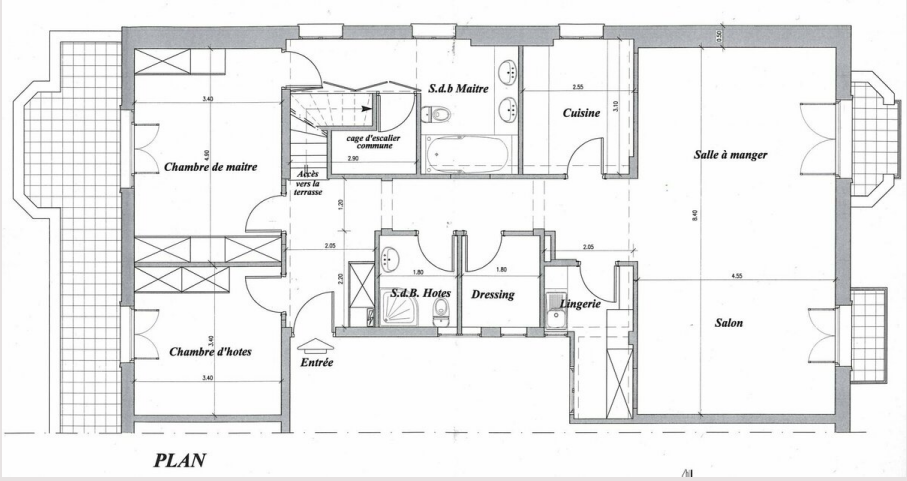

Ref. : ZRI - San Carlo Penthouse

Ce document ne fait partie d'aucune offre ou contrat. Toutes mesures, surfaces et distances sont approximatives. Le descriptif et les plans ne sont donnés qu'à titre indicatif et leur exactitude n'est pas garantie. Les photographies ne montrent que certaines parties de la propriété. L'offre est valable sauf en cas de vente, retrait de vente, changement de prix ou d'autres conditions, sans préalable.