FCF Cristea-Flandrin Immobilier
21, boulevard des Moulins
98000 Monaco
Tél : +377 93 30 75 61
fcf@fcfrealestate.com
www.fcfrealestate.com

Le Seaside Plaza - Avenue des Ligures

Vente Monaco 11 000 000 €

Spacieux 3 PIECES situé dans une belle résidence, avec piscine et salle de fitness, du Quartier de Fontvieille, exposé Sud-est cet appartement bénéficie d'une vue mer, Roseraie et Rocher.

Type de produit	Appartement	Nb. pièces	3
Superficie totale	177 m²	Nb. parking	1
Superficie hab.	135 m²	Nb. caves	1
Superficie terrasse	42 m²	Immeuble	Seaside Plaza
Vue	Mer, Roseraie et Rocher	Quartier	Fontvieille

Hall d'entrée, office, cuisine équipée avec coin repas, séjour, deux chambre, deux salles de bains, toilettes invités, nombreux rangements, loggias

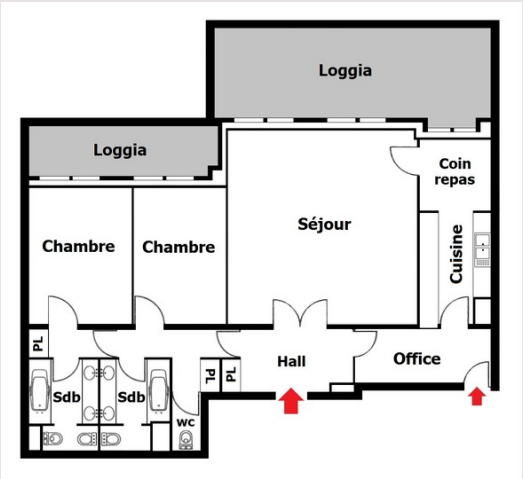

Ref. : FFV0778

Ce document ne fait partie d'aucune offre ou contrat. Toutes mesures, surfaces et distances sont approximatives. Le descriptif et les plans ne sont donnés qu'à titre indicatif et leur exactitude n'est pas garantie. Les photographies ne montrent que certaines parties de la propriété. L'offre est valable sauf en cas de vente, retrait de vente, changement de prix ou d'autres conditions, sans préalable.

FCF Cristea-Flandrin Immobilier
21, boulevard des Moulins
98000 Monaco
Tél : +377 93 30 75 61
fcf@fcfrealestate.com
www.fcfrealestate.com

Le Seaside Plaza - Avenue des Ligures

Ref. : FFV0778

Ce document ne fait partie d'aucune offre ou contrat. Toutes mesures, surfaces et distances sont approximatives. Le descriptif et les plans ne sont donnés qu'à titre indicatif et leur exactitude n'est pas garantie. Les photographies ne montrent que certaines parties de la propriété. L'offre est valable sauf en cas de vente, retrait de vente, changement de prix ou d'autres conditions, sans préalable.

FCF Cristea-Flandrin Immobilier
21, boulevard des Moulins
98000 Monaco
Tél : +377 93 30 75 61
fcf@fcfrealestate.com
www.fcfrealestate.com

Le Seaside Plaza - Avenue des Ligures

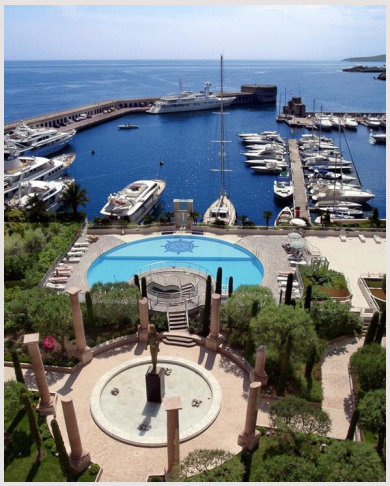

Ref. : FFV0778

Ce document ne fait partie d'aucune offre ou contrat. Toutes mesures, surfaces et distances sont approximatives. Le descriptif et les plans ne sont donnés qu'à titre indicatif et leur exactitude n'est pas garantie. Les photographies ne montrent que certaines parties de la propriété. L'offre est valable sauf en cas de vente, retrait de vente, changement de prix ou d'autres conditions, sans préalable.