Agence Gramaglia
9, avenue Princesse Alice
98000 Monaco
Tél : +377 92 16 59 00
Fax : +377 92 16 59 16
info@gramaglia.mc
www.gramaglia.mc

PARC SAINT ROMAN (TOUR) - 5P USAGE MIXTE

Vente Monaco 17 500 000 €

Magnifique appartement entièrement rénové avec des matériaux et meubles de qualité, décoré avec style et raffinement.
Double exposition (sud-est / sud-ouest)

Type de produit	Appartement	Nb. pièces	5
Superficie totale	276 m²	Nb. chambres	4
Superficie hab.	228 m²	Nb. parking	2
Superficie terrasse	48 m²	Nb. caves	1
Vue	Mer panoramique	Immeuble	Parc Saint Roman
Exposition	Sud-est/sud-ouest	Quartier	La Rousse - Saint Roman
Etage	15ème	Date de libération	LIBRE
Usage mixte	Oui		

Hall d’entrée

Double séjour sur terrasse avec salle à manger et cuisine équipée

3 chambres

1 bureau

2 salles de douches

1 salle de bains

Nombreux placards muraux

Dressing

Buanderie

LIBRE

Ref. : VGR -PSR5

Ce document ne fait partie d'aucune offre ou contrat. Toutes mesures, surfaces et distances sont approximatives. Le descriptif et les plans ne sont donnés qu'à titre indicatif et leur exactitude n'est pas garantie. Les photographies ne montrent que certaines parties de la propriété. L'offre est valable sauf en cas de vente, retrait de vente, changement de prix ou d'autres conditions, sans préalable.

Agence Gramaglia
9, avenue Princesse Alice
98000 Monaco
Tél : +377 92 16 59 00
Fax : +377 92 16 59 16
info@gramaglia.mc
www.gramaglia.mc

PARC SAINT ROMAN (TOUR) - 5P USAGE MIXTE

Ref. : VGR -PSR5

Ce document ne fait partie d'aucune offre ou contrat. Toutes mesures, surfaces et distances sont approximatives. Le descriptif et les plans ne sont donnés qu'à titre indicatif et leur exactitude n'est pas garantie. Les photographies ne montrent que certaines parties de la propriété. L'offre est valable sauf en cas de vente, retrait de vente, changement de prix ou d'autres conditions, sans préalable.

Agence Gramaglia
9, avenue Princesse Alice
98000 Monaco
Tél : +377 92 16 59 00
Fax : +377 92 16 59 16
info@gramaglia.mc
www.gramaglia.mc

PARC SAINT ROMAN (TOUR) - 5P USAGE MIXTE

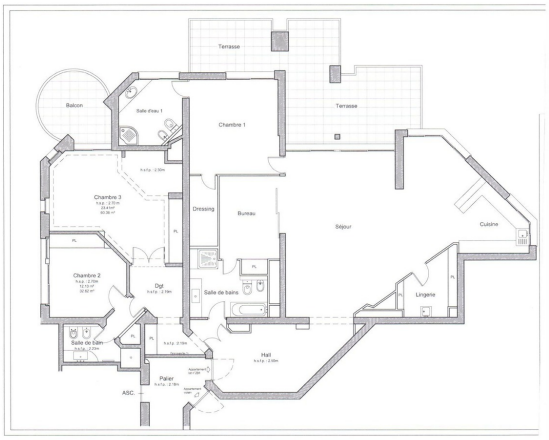

Ref. : VGR -PSR5

Ce document ne fait partie d'aucune offre ou contrat. Toutes mesures, surfaces et distances sont approximatives. Le descriptif et les plans ne sont donnés qu'à titre indicatif et leur exactitude n'est pas garantie. Les photographies ne montrent que certaines parties de la propriété. L'offre est valable sauf en cas de vente, retrait de vente, changement de prix ou d'autres conditions, sans préalable.