Monaco Properties
14, boulevard d'Italie
98000 Monaco
Tél : +377 97 97 33 97
Fax : +377 97 97 33 98
info@mpmonaco.com
www.monacoproperties.mc

MONTE-CARLO | PALMIERS | 2 PIECES

Vente Monaco

2 900 000 €

Type de produit	Appartement	Nb. pièces	2
Superficie totale	54 m²	Nb. chambres	1
Superficie hab.	46 m²	Immeuble	Le Palmier
Superficie terrasse	8 m²	Quartier	Monte-Carlo
Vue	Place des moulins	Etat	Prestations luxueuses
Etage	2	Date de libération	Immédiatement
Usage mixte	Oui		

Place des Moulins - Dans une belle résidence bourgeoise le long du célèbre boulevard des Moulins à Monaco, bel appartement luxueusement rénové.

Toutes commodités à proximités, transport en commun et parking public.

Ref. : VMS-235

Ce document ne fait partie d'aucune offre ou contrat. Toutes mesures, surfaces et distances sont approximatives. Le descriptif et les plans ne sont donnés qu'à titre indicatif et leur exactitude n'est pas garantie. Les photographies ne montrent que certaines parties de la propriété. L'offre est valable sauf en cas de vente, retrait de vente, changement de prix ou d'autres conditions, sans préalable.

Monaco Properties
14, boulevard d'Italie
98000 Monaco
Tél : +377 97 97 33 97
Fax : +377 97 97 33 98
info@mpmonaco.com
www.monacoproperties.mc

MONTE-CARLO | PALMIERS | 2 PIECES

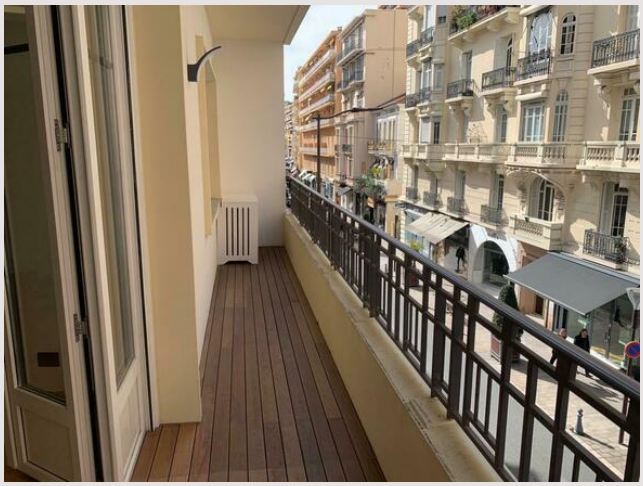

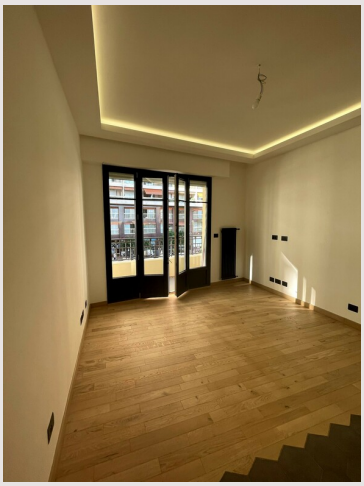

Ref. : VMS-235

Ce document ne fait partie d'aucune offre ou contrat. Toutes mesures, surfaces et distances sont approximatives. Le descriptif et les plans ne sont donnés qu'à titre indicatif et leur exactitude n'est pas garantie. Les photographies ne montrent que certaines parties de la propriété. L'offre est valable sauf en cas de vente, retrait de vente, changement de prix ou d'autres conditions, sans préalable.

Monaco Properties
14, boulevard d'Italie
98000 Monaco
Tél : +377 97 97 33 97
Fax : +377 97 97 33 98
info@mpmonaco.com
www.monacoproperties.mc

MONTE-CARLO | PALMIERS | 2 PIECES

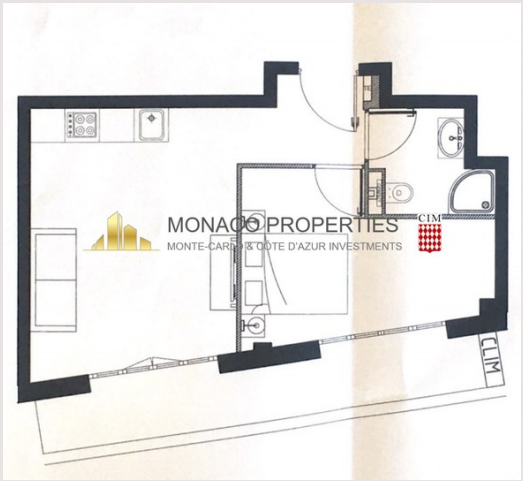

Ref. : VMS-235

Ce document ne fait partie d'aucune offre ou contrat. Toutes mesures, surfaces et distances sont approximatives. Le descriptif et les plans ne sont donnés qu'à titre indicatif et leur exactitude n'est pas garantie. Les photographies ne montrent que certaines parties de la propriété. L'offre est valable sauf en cas de vente, retrait de vente, changement de prix ou d'autres conditions, sans préalable.