Dotta Immobilier
5bis, avenue Princesse Alice
98000 Monaco
Tél : +377 97 98 20 00
Fax : +377 97 98 20 01
info@dotta.mc
www.dotta.mc

APPARTEMENT FAMILIAL PROCHE DES PLAGES DU LARVOTTO

Vente Monaco

5 500 000 €

Type de produit	Appartement	Nb. pièces	4
Superficie totale	138 m²	Nb. chambres	2
Superficie hab.	123 m²	Nb. parking	1
Superficie terrasse	15 m²	Immeuble	Vallespir
Etage	1	Quartier	Larvotto
Usage mixte	Oui		

4 PIECES offrant un très bon potentiel dans un immeuble de standing, des années 1980, situé en bord de mer, surplombant les plages du Larvotto. Proche de toutes commodités.
D'une surface totale de 138 M2, il se compose de : hall d'entrée, séjour sur balcon, coin salle à manger, deux chambres sur balcon, une salle de bains complète, une salle de douches avec wc, coin cuisine, buanderie.
Il jouit de 2 balcons d'une surface totale de 15 M2 avec vue échappée mer.
Vendu avec un parking.

Ref. : VM1464

Ce document ne fait partie d'aucune offre ou contrat. Toutes mesures, surfaces et distances sont approximatives. Le descriptif et les plans ne sont donnés qu'à titre indicatif et leur exactitude n'est pas garantie. Les photographies ne montrent que certaines parties de la propriété. L'offre est valable sauf en cas de vente, retrait de vente, changement de prix ou d'autres conditions, sans préalable.

Dotta Immobilier
5bis, avenue Princesse Alice
98000 Monaco
Tél : +377 97 98 20 00
Fax : +377 97 98 20 01
info@dotta.mc
www.dotta.mc

APPARTEMENT FAMILIAL PROCHE DES PLAGES DU LARVOTTO

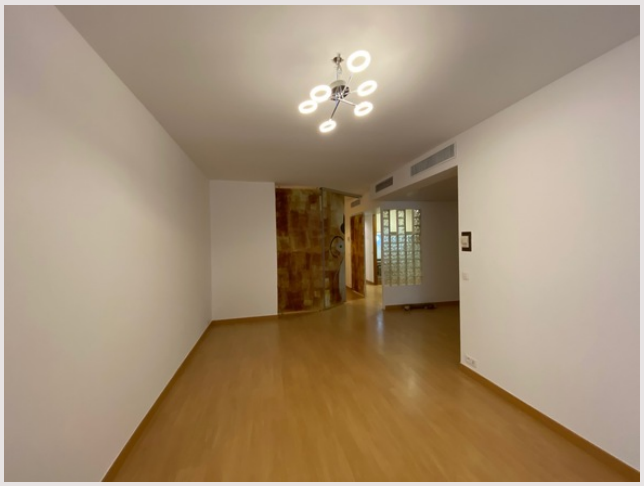

Ref. : VM1464

Ce document ne fait partie d'aucune offre ou contrat. Toutes mesures, surfaces et distances sont approximatives. Le descriptif et les plans ne sont donnés qu'à titre indicatif et leur exactitude n'est pas garantie. Les photographies ne montrent que certaines parties de la propriété. L'offre est valable sauf en cas de vente, retrait de vente, changement de prix ou d'autres conditions, sans préalable.