AGEPRIM
18, boulevard des Moulins
98000 Monaco
Tél : +377 97 97 14 14
Fax : +377 93 25 83 98
info@ageprim.com
www.ageprim.com

BUREAUX - FONTVIEILLE LE MERIDIEN

Vente Monaco

25 000 000 €

Type de produit	Bureau	Nb. parking	1
Superficie hab.	667 m²	Immeuble	Le Méridien
Etat	Neuf	Quartier	Fontvieille
Etage	RDC et entresol	Date de libération	Immédiatement

Dans une résidence récente avec concierge, dans le quartier de Fontvieille, proche d'une nouvelle et dynamique zone commerciale.

Ce grand plateau de bureaux sur deux niveaux avec une belle vitrine donnant sur une rue passante.

Le rez-de-chaussée d'une superficie de **306 m²**
L'entresol d'une superficie de **361 m²**

Les locaux sont entièrement neufs, climatisés et offrants des prestations de qualités. Chaque étage peut accueillir jusqu'à 19 personnes.

Plusieurs points d'accès à chaque étage à partir des parties communes et une entrée privative depuis la rue.

1 emplacement de parking

Ref. : AGV-1301

Ce document ne fait partie d'aucune offre ou contrat. Toutes mesures, surfaces et distances sont approximatives. Le descriptif et les plans ne sont donnés qu'à titre indicatif et leur exactitude n'est pas garantie. Les photographies ne montrent que certaines parties de la propriété. L'offre est valable sauf en cas de vente, retrait de vente, changement de prix ou d'autres conditions, sans préalable.

AGEPRIM
18, boulevard des Moulins
98000 Monaco
Tél : +377 97 97 14 14
Fax : +377 93 25 83 98
info@ageprim.com
www.ageprim.com

BUREAUX - FONTVIEILLE LE MERIDIEN

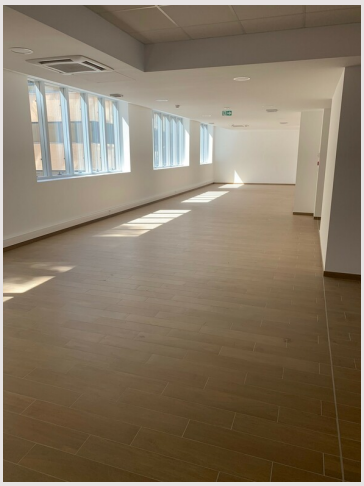

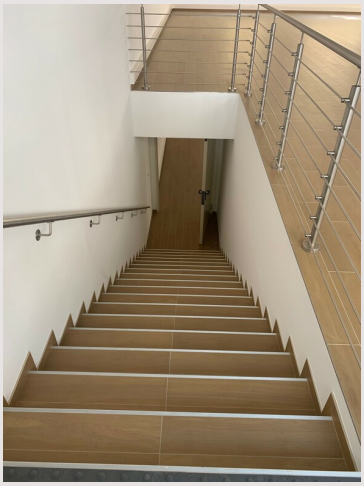

Ref. : AGV-1301

Ce document ne fait partie d'aucune offre ou contrat. Toutes mesures, surfaces et distances sont approximatives. Le descriptif et les plans ne sont donnés qu'à titre indicatif et leur exactitude n'est pas garantie. Les photographies ne montrent que certaines parties de la propriété. L'offre est valable sauf en cas de vente, retrait de vente, changement de prix ou d'autres conditions, sans préalable.

AGEPRIM
18, boulevard des Moulins
98000 Monaco
Tél : +377 97 97 14 14
Fax : +377 93 25 83 98
info@ageprim.com
www.ageprim.com

BUREAUX - FONTVIEILLE LE MERIDIEN

Ref. : AGV-1301

Ce document ne fait partie d'aucune offre ou contrat. Toutes mesures, surfaces et distances sont approximatives. Le descriptif et les plans ne sont donnés qu'à titre indicatif et leur exactitude n'est pas garantie. Les photographies ne montrent que certaines parties de la propriété. L'offre est valable sauf en cas de vente, retrait de vente, changement de prix ou d'autres conditions, sans préalable.