Carat Properties
Tour Odéon 36 av. de l'Annonciade
98000 Monaco
Tél : +377 99 99 18 18
contact@carat-properties.com
carat-properties.com

MAGNIFIQUE TRIPLEX TERRASSE/ROOF

Vente France

1 580 000 €

A 5 minutes de Monaco

Type de produit	Penthouse/Roof	Nb. pièces	5
Superficie totale	160 m²	Nb. chambres	4
Vue	Panoramique Mer et Monaco	Nb. parking	2
Etat	Rénové	Nb. caves	1
Etage	Dernier	Ville	Beausoleil
		Pays	France

Situé dans les hauteurs de Monte-Carlo, à quelques minutes du Carré d'Or, magnifique triplex rénové, moderne et lumineux, composé d'un hall d'entrée, grand séjour avec cuisine américaine entièrement équipée, 4 chambres, salle de douche complète, salle de bains complète, placard, belle terrasse avec salon d'été, exposition plein sud, magnifique vue mer et Monaco.

Grande cave et 2 emplacements parking.





Ref. : AL 235 FR 2

Ce document ne fait partie d'aucune offre ou contrat. Toutes mesures, surfaces et distances sont approximatives. Le descriptif et les plans ne sont donnés qu'à titre indicatif et leur exactitude n'est pas garantie. Les photographies ne montrent que certaines parties de la propriété. L'offre est valable sauf en cas de vente, retrait de vente, changement de prix ou d'autres conditions, sans préalable.

Carat Properties
Tour Odéon 36 av. de l'Annonciade
98000 Monaco
Tél : +377 99 99 18 18
contact@carat-properties.com
carat-properties.com

MAGNIFIQUE TRIPLEX TERRASSE/ROOF













Ref. : AL 235 FR 2

Ce document ne fait partie d'aucune offre ou contrat. Toutes mesures, surfaces et distances sont approximatives. Le descriptif et les plans ne sont donnés qu'à titre indicatif et leur exactitude n'est pas garantie. Les photographies ne montrent que certaines parties de la propriété. L'offre est valable sauf en cas de vente, retrait de vente, changement de prix ou d'autres conditions, sans préalable.

Carat Properties
Tour Odéon 36 av. de l'Annonciade
98000 Monaco
Tél : +377 99 99 18 18
contact@carat-properties.com
carat-properties.com

MAGNIFIQUE TRIPLEX TERRASSE/ROOF





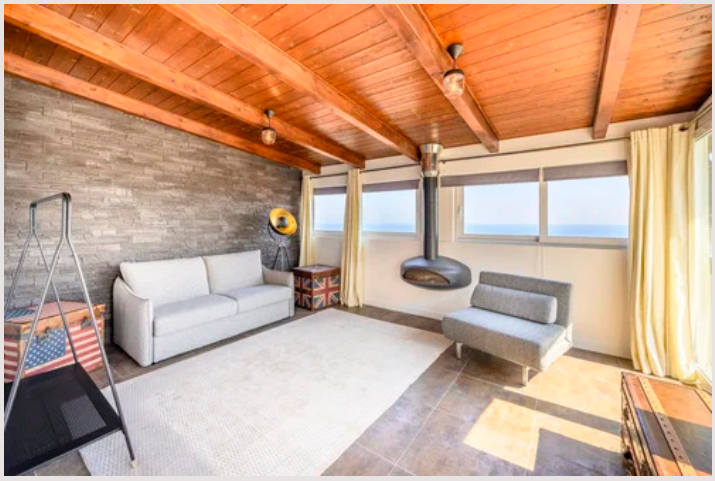





Ref. : AL 235 FR 2

Ce document ne fait partie d'aucune offre ou contrat. Toutes mesures, surfaces et distances sont approximatives. Le descriptif et les plans ne sont donnés qu'à titre indicatif et leur exactitude n'est pas garantie. Les photographies ne montrent que certaines parties de la propriété. L'offre est valable sauf en cas de vente, retrait de vente, changement de prix ou d'autres conditions, sans préalable.