A&S Estate
Tour Odéon, 36 Avenue de l'Annonciade
98000 Monaco
Tél : +377 99 90 56 17
info@as-estate.mc
www.as-estate.mc

Moneghetti - 3 pièces rénové, cave et parking aux portes de Monaco

Vente France

490 000 €

Type de produit	Appartement	Nb. pièces	3
Superficie totale	61 m²	Nb. chambres	2
Superficie hab.	56,50 m²	Nb. parking	1
Superficie terrasse	4,50 m²	Nb. caves	1
Exposition	Sud Est	Ville	Beausoleil
Etage	1	Pays	France
Charges annuelles	1 200 €		

Cet appartement de trois pièces, entièrement rénové et climatisé, situé au premier étage se compose d'un séjour/salle à manger, d'une cuisine séparée, de deux chambres, d'une salle de douche ainsi que d'une loggia.

Dans un quartier calme et agréable, il bénéficie d'un emplacement idéal à deux pas de la Principauté de Monaco, des commerces, transports et toutes commodités.

Une cave, un emplacement de parking et une cours privative d'environ 16m2 complètent ce bien.



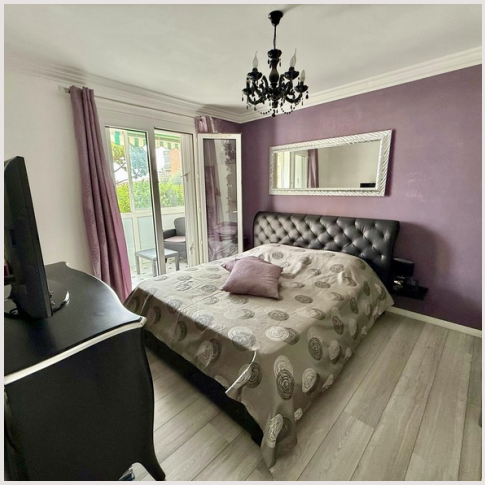

Ref. : AS-V-B-60

Ce document ne fait partie d'aucune offre ou contrat. Toutes mesures, surfaces et distances sont approximatives. Le descriptif et les plans ne sont donnés qu'à titre indicatif et leur exactitude n'est pas garantie. Les photographies ne montrent que certaines parties de la propriété. L'offre est valable sauf en cas de vente, retrait de vente, changement de prix ou d'autres conditions, sans préalable.

A&S Estate
Tour Odéon, 36 Avenue de l'Annonciade
98000 Monaco
Tél : +377 99 90 56 17
info@as-estate.mc
www.as-estate.mc

Moneghetti - 3 pièces rénové, cave et parking aux portes de Monaco





Ref. : AS-V-B-60

Ce document ne fait partie d'aucune offre ou contrat. Toutes mesures, surfaces et distances sont approximatives. Le descriptif et les plans ne sont donnés qu'à titre indicatif et leur exactitude n'est pas garantie. Les photographies ne montrent que certaines parties de la propriété. L'offre est valable sauf en cas de vente, retrait de vente, changement de prix ou d'autres conditions, sans préalable.