Powers Properties
8 Avenue Saint Laurent
98000 Monaco
Tél : +377 92 05 23 23
contact@powers.mc
www.powersproperties.mc

Lumineux 3 pièces vue mer - Parc Saint Roman

Location Monaco

8 800 € / mois
+ Charges : 600 €

Lumineux 3 pièces vue mer - Parc Saint Roman

Type de produit	Appartement	Nb. pièces	3
Superficie totale	89 m²	Nb. chambres	2
Superficie hab.	80 m²	Nb. parking	1
Superficie terrasse	9 m²	Immeuble	Parc Saint Roman
Vue	Vue mer	Quartier	La Rousse - Saint Roman
Etat	Très bon état	Etage	6
Date de libération	April 1		

3 pièces - Parc Saint Roman

Ce lumineux appartement de 3 pièces dispose d'un accès à la piscine et d'un concierge à plein temps.

Il se compose de :

- Deux chambres à coucher

- Salle à manger

- Cuisine séparée, entièrement équipée

- 2 salles de bains

- Terrasse avec vue sur la mer

- Une place de parking

Disponible immédiatement.

Ref. : POWERS2MCL5105

Ce document ne fait partie d'aucune offre ou contrat. Toutes mesures, surfaces et distances sont approximatives. Le descriptif et les plans ne sont donnés qu'à titre indicatif et leur exactitude n'est pas garantie. Les photographies ne montrent que certaines parties de la propriété. L'offre est valable sauf en cas de vente, retrait de vente, changement de prix ou d'autres conditions, sans préalable.

Powers Properties
8 Avenue Saint Laurent
98000 Monaco
Tél : +377 92 05 23 23
contact@powers.mc
www.powersproperties.mc

Lumineux 3 pièces vue mer - Parc Saint Roman

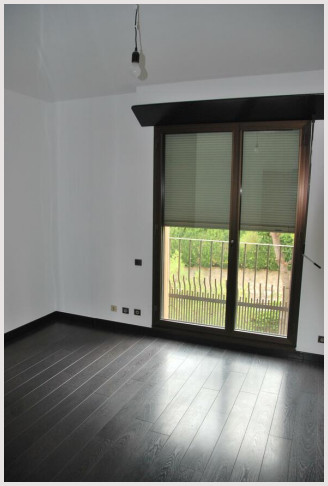

Ref. : POWERS2MCL5105

Ce document ne fait partie d'aucune offre ou contrat. Toutes mesures, surfaces et distances sont approximatives. Le descriptif et les plans ne sont donnés qu'à titre indicatif et leur exactitude n'est pas garantie. Les photographies ne montrent que certaines parties de la propriété. L'offre est valable sauf en cas de vente, retrait de vente, changement de prix ou d'autres conditions, sans préalable.