AFIM SAM
3, avenue de Grande Bretagne
98000 Monaco
Tél : +377 97 97 87 87
Fax : +377 97 97 87 89
afim@afim.mc
www.afim.mc

AZUR EDEN

Vente Monaco

7 700 000 €

Type de produit	Appartement	Nb. pièces	4
Superficie totale	220 m²	Nb. chambres	2
Superficie hab.	110 m²	Nb. caves	1
Superficie terrasse	110 m²	Immeuble	Azur Eden
Etage	Rénové	Quartier	La Rousse - Saint Roman

Penthouse avec une belle vue mer, situé dans un immeuble bourgeois avec concierge et ascenseur, à quelques minutes du centre de Monaco et des plages. Entièrement rénové dans un style contemporain. Surface habitable d''environ 110m², surface terrasse 110m².
Premier niveau : un séjour, avec cuisine ouverte, s''ouvrant sur 2 terrasses avec vue mer, 2 chambres avec salles de bain et nombreux rangements. Sur le toit : une verrière avec salle de bain attenante, elle peut être aménageable en salon, bureau ou chambre, une grande terrasse. Possibilité parking en sus dans un immeuble voisin : 200.000€.

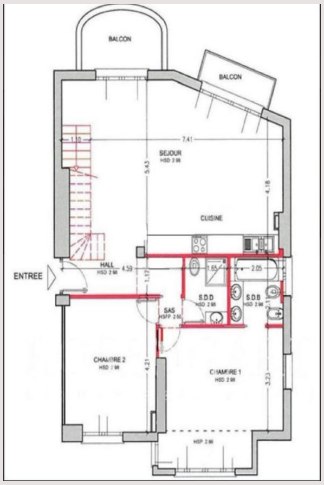

Ref. : 517V15470A

Ce document ne fait partie d'aucune offre ou contrat. Toutes mesures, surfaces et distances sont approximatives. Le descriptif et les plans ne sont donnés qu'à titre indicatif et leur exactitude n'est pas garantie. Les photographies ne montrent que certaines parties de la propriété. L'offre est valable sauf en cas de vente, retrait de vente, changement de prix ou d'autres conditions, sans préalable.

AFIM SAM
3, avenue de Grande Bretagne
98000 Monaco
Tél : +377 97 97 87 87
Fax : +377 97 97 87 89
afim@afim.mc
www.afim.mc

AZUR EDEN

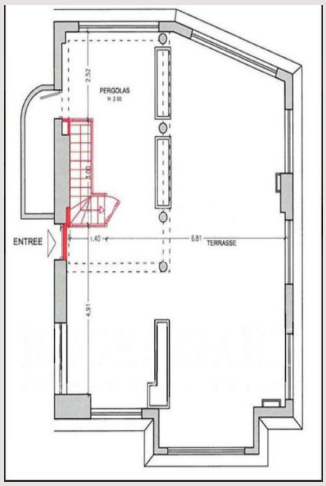

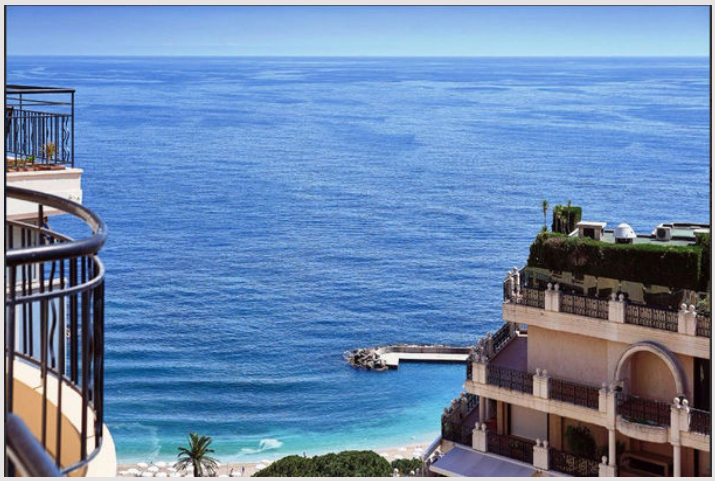

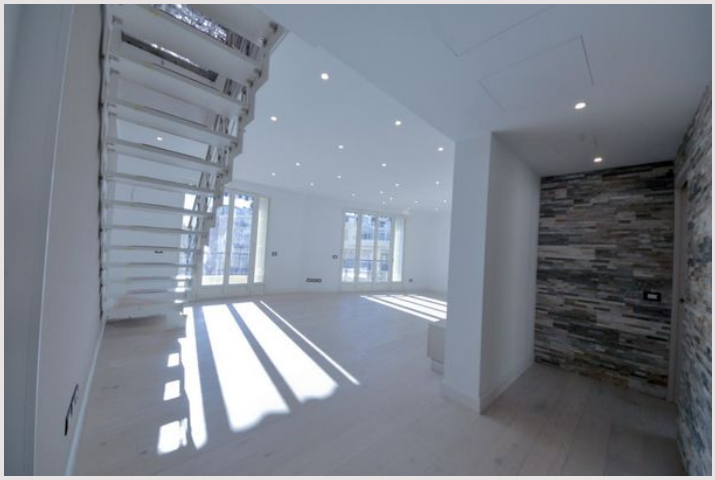

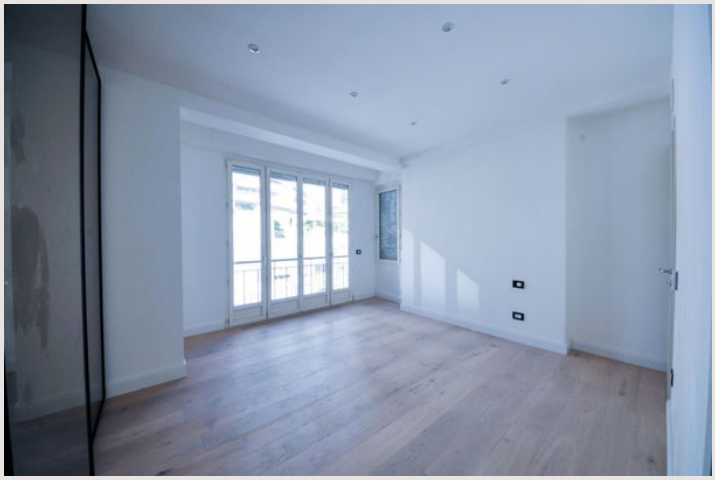

Ref. : 517V15470A

Ce document ne fait partie d'aucune offre ou contrat. Toutes mesures, surfaces et distances sont approximatives. Le descriptif et les plans ne sont donnés qu'à titre indicatif et leur exactitude n'est pas garantie. Les photographies ne montrent que certaines parties de la propriété. L'offre est valable sauf en cas de vente, retrait de vente, changement de prix ou d'autres conditions, sans préalable.

AFIM SAM
3, avenue de Grande Bretagne
98000 Monaco
Tél : +377 97 97 87 87
Fax : +377 97 97 87 89
afim@afim.mc
www.afim.mc

AZUR EDEN

Ref. : 517V15470A

Ce document ne fait partie d'aucune offre ou contrat. Toutes mesures, surfaces et distances sont approximatives. Le descriptif et les plans ne sont donnés qu'à titre indicatif et leur exactitude n'est pas garantie. Les photographies ne montrent que certaines parties de la propriété. L'offre est valable sauf en cas de vente, retrait de vente, changement de prix ou d'autres conditions, sans préalable.