G2 immobilier
6, Rue Suffren Reymond
98000 Monaco
Tel : +377 99 90 40 57
contact@g2immobilier.com
www.g2immobilier.com/fr

Saint Laurent d'Eze - superba villa moderna di 281 mq - piscina

Vendita Francia 5 350 000 €

In un dominio sicuro a soli 10 minuti da Monaco, una struttura moderna con vista sul mare
5 camere in suite + appartamento per gli ospiti
Piscina
Garage 2 auto + 3 posti auto
POSSIBILITÀ DI AFFITTARE 20.000€/mese

Tipo di proprietà	Ville	Num stanze	5+
Superficie totale	1 411 m²	Num camere	+5
Superficie abitabile	281 m²	Num parcheggi	5
Superficie terreno	1 130 m²	Num cantine	2
Vista	Mare	Num box	2
Esposizione	Esposizione sud	Quartiere	Èze
Condizione	Da rinnovare	Città	Èze
Livello	2	Paese	Francia
Data di liberazione	Rapidamente	Costi annuali	21 000 €
Meublé	Si		

In un dominio privato e sicuro di prestigio vicino a Monaco, bella villa moderna di 280 mq su un parco di 1180 mq con piscina, che offre vista sul mare e sulla natura.

Comprende:

- ampio e luminoso soggiorno che si apre su una terrazza con vista mare

- 5 camere da letto con bagno privato con bagno e un sacco di spazio

- Cucina moderna e attrezzata

- palestra

- Appartamento per gli ospiti con 2 camere da letto

- splendida piscina

Calma assoluta nel dominio.

Qualità del materiale di costruzione, ambiente naturale sano e sicuro, posizione prestigiosa.

10 minuti per Monaco

Rif. : G2immoEze

Ce document ne fait partie d'aucune offre ou contrat. Toutes mesures, surfaces et distances sont approximatives. Le descriptif et les plans ne sont donnés qu'à titre indicatif et leur exactitude n'est pas garantie. Les photographies ne montrent que certaines parties de la propriété. L'offre est valable sauf en cas de vente, retrait de vente, changement de prix ou d'autres conditions, sans préalable.

G2 immobilier
6, Rue Suffren Reymond
98000 Monaco
Tel : +377 99 90 40 57
contact@g2immobilier.com
www.g2immobilier.com/fr

Saint Laurent d'Eze - superba villa moderna di 281 mq - piscina

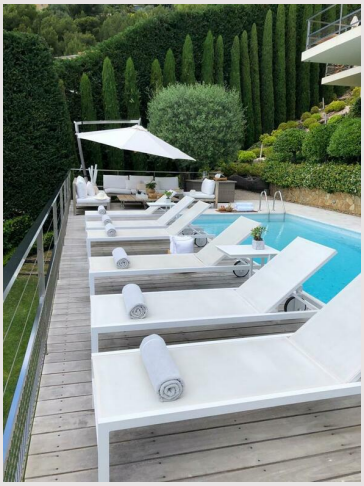

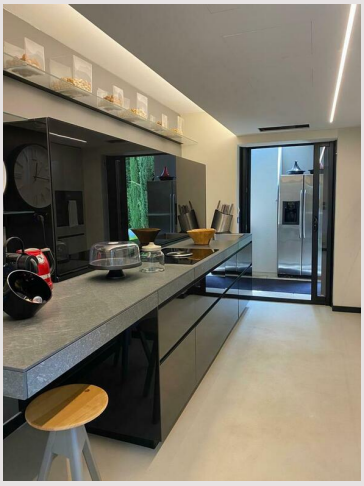

Rif. : G2immoEze

Ce document ne fait partie d'aucune offre ou contrat. Toutes mesures, surfaces et distances sont approximatives. Le descriptif et les plans ne sont donnés qu'à titre indicatif et leur exactitude n'est pas garantie. Les photographies ne montrent que certaines parties de la propriété. L'offre est valable sauf en cas de vente, retrait de vente, changement de prix ou d'autres conditions, sans préalable.

G2 immobilier
6, Rue Suffren Reymond
98000 Monaco
Tel : +377 99 90 40 57
contact@g2immobilier.com
www.g2immobilier.com/fr

Saint Laurent d'Eze - superba villa moderna di 281 mq - piscina

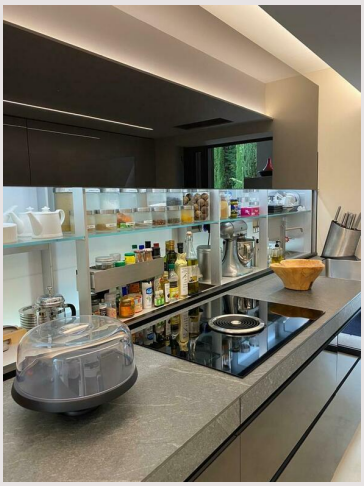

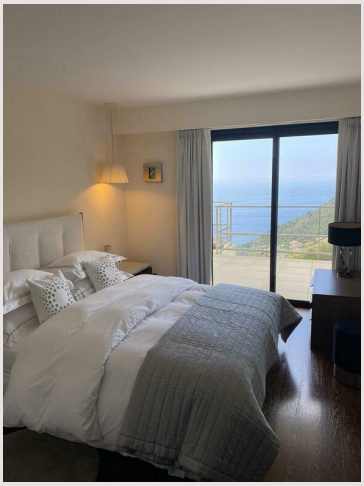

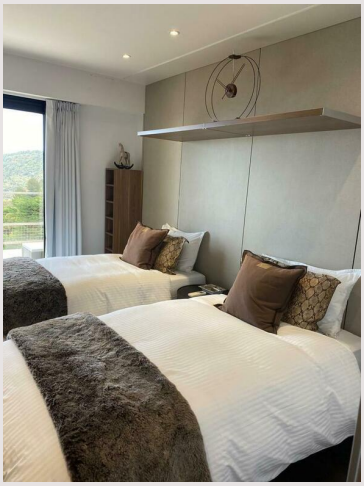

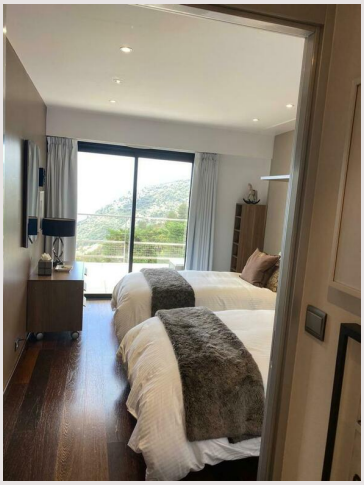

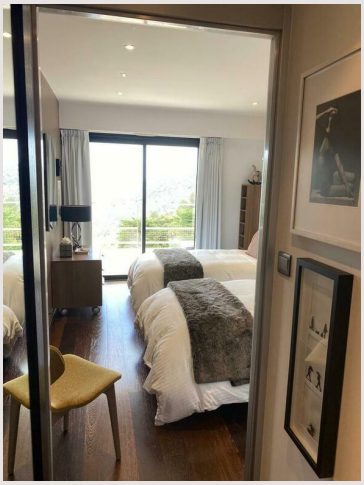

Rif. : G2immoEze

Ce document ne fait partie d'aucune offre ou contrat. Toutes mesures, surfaces et distances sont approximatives. Le descriptif et les plans ne sont donnés qu'à titre indicatif et leur exactitude n'est pas garantie. Les photographies ne montrent que certaines parties de la propriété. L'offre est valable sauf en cas de vente, retrait de vente, changement de prix ou d'autres conditions, sans préalable.

G2 immobilier
6, Rue Suffren Reymond
98000 Monaco
Tel : +377 99 90 40 57
contact@g2immobilier.com
www.g2immobilier.com/fr

Saint Laurent d'Eze - superba villa moderna di 281 mq - piscina

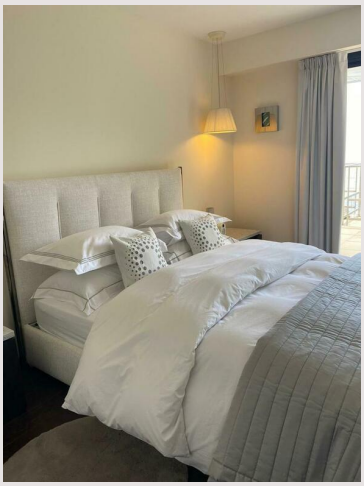

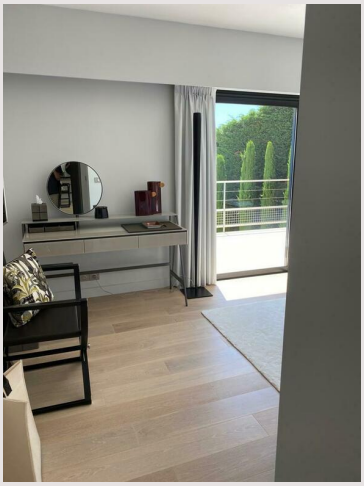

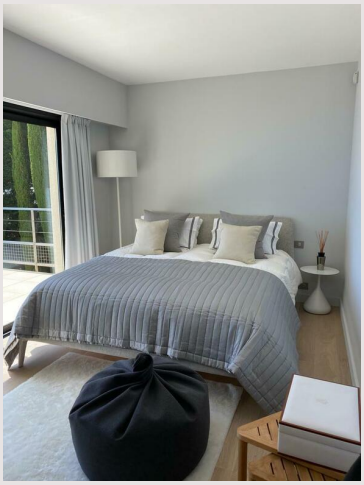

Rif. : G2immoEze

Ce document ne fait partie d'aucune offre ou contrat. Toutes mesures, surfaces et distances sont approximatives. Le descriptif et les plans ne sont donnés qu'à titre indicatif et leur exactitude n'est pas garantie. Les photographies ne montrent que certaines parties de la propriété. L'offre est valable sauf en cas de vente, retrait de vente, changement de prix ou d'autres conditions, sans préalable.