B&C Monaco Properties
13 Bd Princesse Charlotte
98000 Monaco
Tel : +33 6 10 12 40 74
contact@bc-monacoproperties.com
bc-monacoproperties.com

VILLA AMBER

Location Saisonnière Francia

Affitto su richiesta

Tipo di proprietà	Ville	Num stanze	5+
Superficie abitabile	800 m²	Num camere	+5
Superficie terreno	3 000 m²	Città	Ramatuelle
		Paese	Francia

Questa proprietà è una delle ville più popolari di Saint-Tropez, si trova a soli 2 minuti di auto dal centro della città ea 5 minuti dalle famose spiagge di Saint Tropez. Vale a dire che molte personalità hanno già soggiornato in questa casa, la villa è stata utilizzata per molti servizi di moda e anche per girare grandi film.

Il suo punto di forza è che ha una propria zona di atterraggio.

Rif. : LSA-10-23

Ce document ne fait partie d'aucune offre ou contrat. Toutes mesures, surfaces et distances sont approximatives. Le descriptif et les plans ne sont donnés qu'à titre indicatif et leur exactitude n'est pas garantie. Les photographies ne montrent que certaines parties de la propriété. L'offre est valable sauf en cas de vente, retrait de vente, changement de prix ou d'autres conditions, sans préalable.

B&C Monaco Properties
13 Bd Princesse Charlotte
98000 Monaco
Tel : +33 6 10 12 40 74
contact@bc-monacoproperties.com
bc-monacoproperties.com

VILLA AMBER

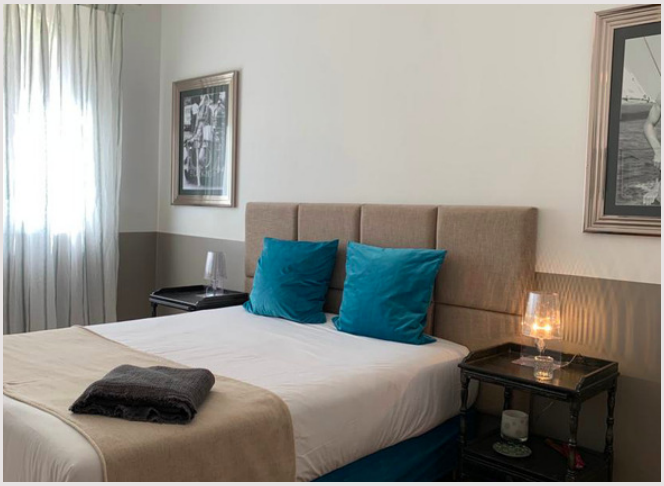

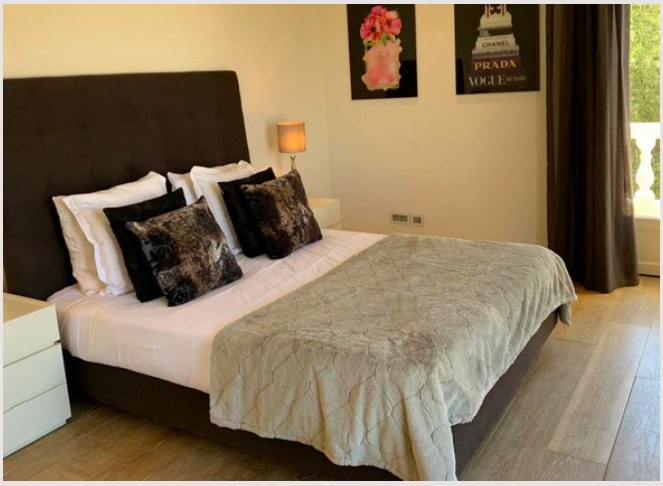

Rif. : LSA-10-23

Ce document ne fait partie d'aucune offre ou contrat. Toutes mesures, surfaces et distances sont approximatives. Le descriptif et les plans ne sont donnés qu'à titre indicatif et leur exactitude n'est pas garantie. Les photographies ne montrent que certaines parties de la propriété. L'offre est valable sauf en cas de vente, retrait de vente, changement de prix ou d'autres conditions, sans préalable.

B&C Monaco Properties
13 Bd Princesse Charlotte
98000 Monaco
Tel : +33 6 10 12 40 74
contact@bc-monacoproperties.com
bc-monacoproperties.com

VILLA AMBER

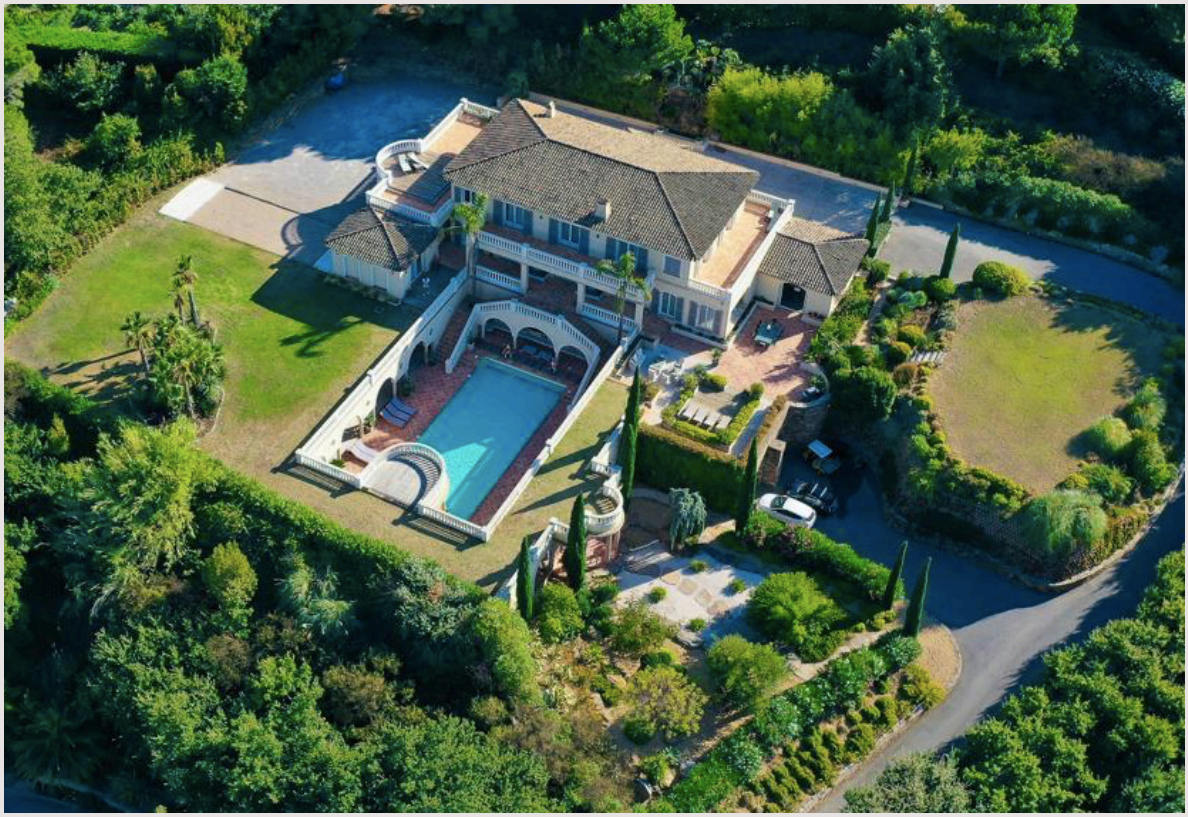

Rif. : LSA-10-23

Ce document ne fait partie d'aucune offre ou contrat. Toutes mesures, surfaces et distances sont approximatives. Le descriptif et les plans ne sont donnés qu'à titre indicatif et leur exactitude n'est pas garantie. Les photographies ne montrent que certaines parties de la propriété. L'offre est valable sauf en cas de vente, retrait de vente, changement de prix ou d'autres conditions, sans préalable.