

**RESIDENCE DU SPORTING - MONTE CARLO BAY - 2 LOCALI VISTA**
**MONTAGNA**
**Affitto Monaco**
**12 000 € / mese**  
(Spese incluse)

La durata dei contratti di locazione è di almeno due anni. L'affitto sarà indicizzato annualmente in base alle variazioni dell'indice BT01 con un minimo del 5% all'anno. L'affitto è pagabile per trimestre in anticipo dal prelievo bancario. Deposito di garanzia pari a 3 mesi di affitto. L'affitto comprende tutti i costi : acqua, elettricità, riscaldamento, aria condizionata, costi comuni della residenza, parcheggio, 1 cantina, concierge e servizio di parcheggio 7 giorni alla settimana, accesso alla piscina, laguna e centro fitness del Monte Carlo Bay Hotel.

Tipo di proprietà	Appartamento	Num stanze	2
Superficie totale	95 m <sup>2</sup>	Num parcheggi	1
Superficie abitabile	78 m <sup>2</sup>	Residenza	Résidence du Sporting
Superficie terrazza	17 m <sup>2</sup>	Adresse	38, av. Princesse Grace
Vista	Montagna	Quartiere	Larvotto
Livello	5	Data di liberazione	1/6/2020

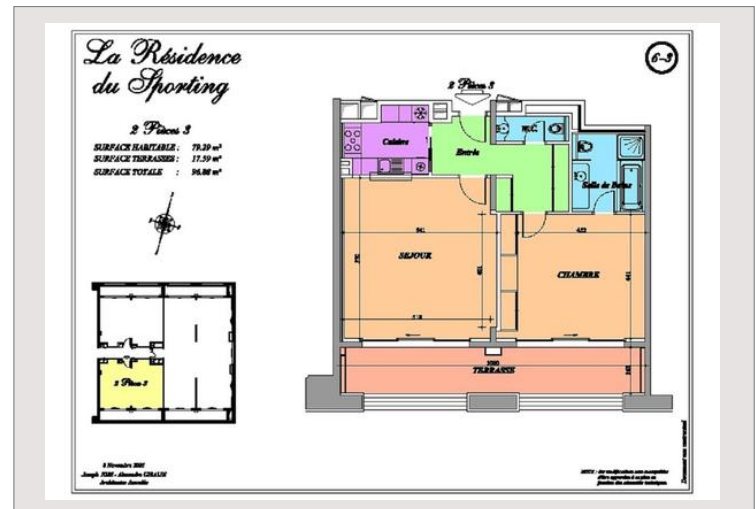

## RESIDENCE DU SPORTING - MONTE CARLO BAY - 2 LOCALI VISTA MONTAGNA

