Monaco Properties
14, boulevard d'Italie
98000 Monaco
Tel : +377 97 97 33 97
Fax : +377 97 97 33 98
info@mpmonaco.com
www.monacoproperties.mc

MONTE-CARLO | PALMIERS | 2 ROOMS

Vendita Monaco

2 900 000 €

Tipo di proprietà	Appartamento	Num stanze	2
Superficie totale	54 m²	Num camere	1
Superficie abitabile	46 m²	Residenza	Le Palmier
Superficie terrazza	8 m²	Quartiere	Monte-Carlo
Vista	Place des moulins	Condizione	Servizi lussuosi
Livello	2	Data di liberazione	Subito
Uso misto	Si		

Place des Moulins - In a beautiful bourgeois residence along the famous boulevard des Moulins in Monaco, beautiful flat luxuriously renovated.

All amenities nearby, public transport and public parking.

Rif. : VMS-235

Ce document ne fait partie d'aucune offre ou contrat. Toutes mesures, surfaces et distances sont approximatives. Le descriptif et les plans ne sont donnés qu'à titre indicatif et leur exactitude n'est pas garantie. Les photographies ne montrent que certaines parties de la propriété. L'offre est valable sauf en cas de vente, retrait de vente, changement de prix ou d'autres conditions, sans préalable.

Monaco Properties
14, boulevard d'Italie
98000 Monaco
Tel : +377 97 97 33 97
Fax : +377 97 97 33 98
info@mpmonaco.com
www.monacoproperties.mc

MONTE-CARLO | PALMIERS | 2 ROOMS

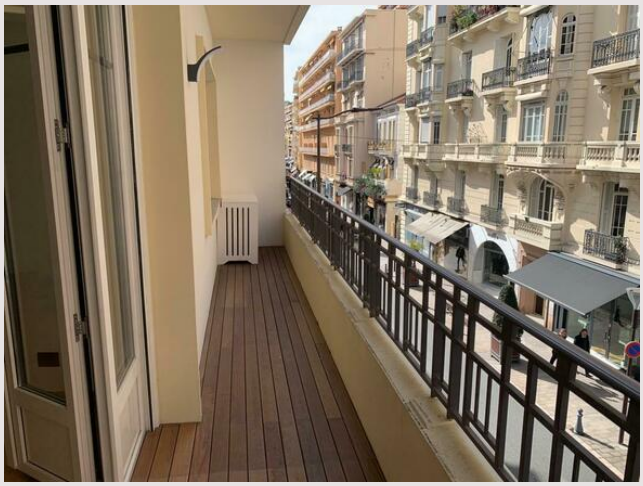

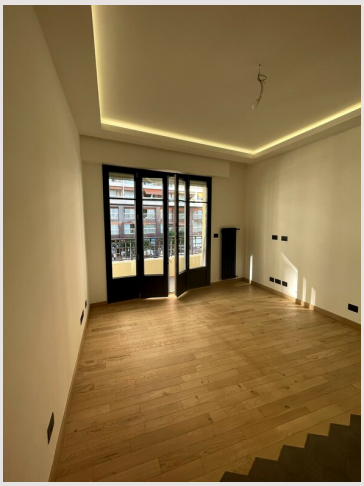

Rif. : VMS-235

Ce document ne fait partie d'aucune offre ou contrat. Toutes mesures, surfaces et distances sont approximatives. Le descriptif et les plans ne sont donnés qu'à titre indicatif et leur exactitude n'est pas garantie. Les photographies ne montrent que certaines parties de la propriété. L'offre est valable sauf en cas de vente, retrait de vente, changement de prix ou d'autres conditions, sans préalable.

Monaco Properties
14, boulevard d'Italie
98000 Monaco
Tel : +377 97 97 33 97
Fax : +377 97 97 33 98
info@mpmonaco.com
www.monacoproperties.mc

MONTE-CARLO | PALMIERS | 2 ROOMS

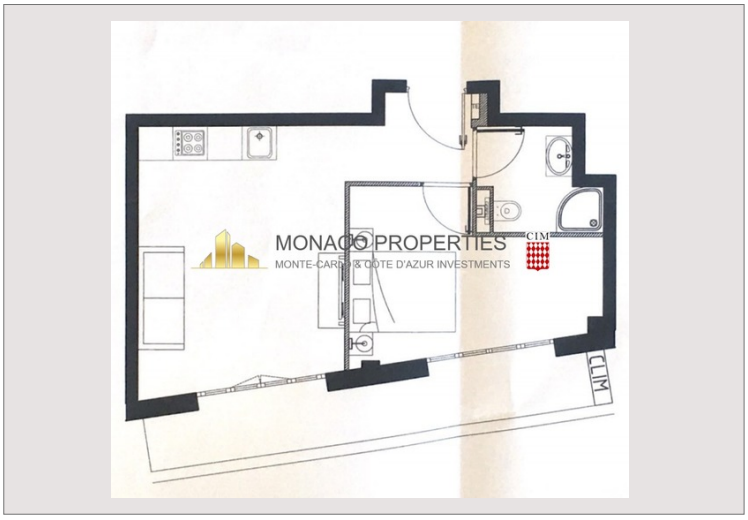

Rif. : VMS-235

Ce document ne fait partie d'aucune offre ou contrat. Toutes mesures, surfaces et distances sont approximatives. Le descriptif et les plans ne sont donnés qu'à titre indicatif et leur exactitude n'est pas garantie. Les photographies ne montrent que certaines parties de la propriété. L'offre est valable sauf en cas de vente, retrait de vente, changement de prix ou d'autres conditions, sans préalable.