Agence Laetitia
16, rue de Millo
98000 Monaco
Tel : +377 97 97 36 36
Fax : +377 97 97 36 37
info@agence-laetitia.com
www.agence-laetitia.com

Vendita Monaco

Esclusività

8 800 000 €

Tipo di proprietà	Appartamento	Num stanze	5
Superficie totale	271,50 m²	Num camere	3
Superficie abitabile	248,80 m²	Num cantine	1
Vista	Vista libera	Quartiere	Monaco-Ville
Legge specifica	Loi 1235	Città	Monaco

Rif. : LMp-VMC-MM3

Ce document ne fait partie d'aucune offre ou contrat. Toutes mesures, surfaces et distances sont approximatives. Le descriptif et les plans ne sont donnés qu'à titre indicatif et leur exactitude n'est pas garantie. Les photographies ne montrent que certaines parties de la propriété. L'offre est valable sauf en cas de vente, retrait de vente, changement de prix ou d'autres conditions, sans préalable.

Agence Laetitia
16, rue de Millo
98000 Monaco
Tel : +377 97 97 36 36
Fax : +377 97 97 36 37
info@agence-laetitia.com
www.agence-laetitia.com

Rif. : LMp-VMC-MM3

Ce document ne fait partie d'aucune offre ou contrat. Toutes mesures, surfaces et distances sont approximatives. Le descriptif et les plans ne sont donnés qu'à titre indicatif et leur exactitude n'est pas garantie. Les photographies ne montrent que certaines parties de la propriété. L'offre est valable sauf en cas de vente, retrait de vente, changement de prix ou d'autres conditions, sans préalable.

Agence Laetitia
16, rue de Millo
98000 Monaco
Tel : +377 97 97 36 36
Fax : +377 97 97 36 37
info@agence-laetitia.com
www.agence-laetitia.com

Rif. : LMp-VMC-MM3

Ce document ne fait partie d'aucune offre ou contrat. Toutes mesures, surfaces et distances sont approximatives. Le descriptif et les plans ne sont donnés qu'à titre indicatif et leur exactitude n'est pas garantie. Les photographies ne montrent que certaines parties de la propriété. L'offre est valable sauf en cas de vente, retrait de vente, changement de prix ou d'autres conditions, sans préalable.

Agence Laetitia
16, rue de Millo
98000 Monaco
Tel : +377 97 97 36 36
Fax : +377 97 97 36 37
info@agence-laetitia.com
www.agence-laetitia.com

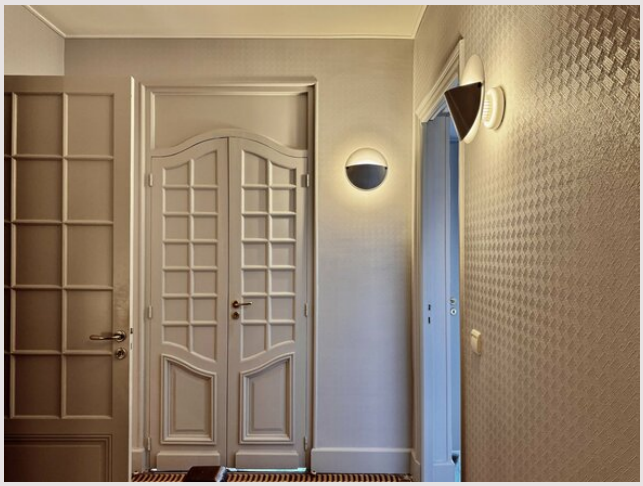

Rif. : LMp-VMC-MM3

Ce document ne fait partie d'aucune offre ou contrat. Toutes mesures, surfaces et distances sont approximatives. Le descriptif et les plans ne sont donnés qu'à titre indicatif et leur exactitude n'est pas garantie. Les photographies ne montrent que certaines parties de la propriété. L'offre est valable sauf en cas de vente, retrait de vente, changement de prix ou d'autres conditions, sans préalable.

Agence Laetitia
16, rue de Millo
98000 Monaco
Tel : +377 97 97 36 36
Fax : +377 97 97 36 37
info@agence-laetitia.com
www.agence-laetitia.com

Rif. : LMp-VMC-MM3

Ce document ne fait partie d'aucune offre ou contrat. Toutes mesures, surfaces et distances sont approximatives. Le descriptif et les plans ne sont donnés qu'à titre indicatif et leur exactitude n'est pas garantie. Les photographies ne montrent que certaines parties de la propriété. L'offre est valable sauf en cas de vente, retrait de vente, changement de prix ou d'autres conditions, sans préalable.