Monte-Carlo Sotheby's International Realty
Les Arcades du Métropole 2a, avenue de Grande Bretagne
98000 Monaco
Tel : +377 93 25 37 27
info@montecarlo-sothebysrealty.com
www.montecarlo-sothebysrealty.com

Vendita Monaco

3 950 000 €

Tipo di proprietà	Appartamento	Num stanze	3
Superficie totale	92 m²	Num camere	2
Superficie abitabile	84 m²	Num cantine	1
Superficie terrazza	8 m²	Residenza	Le Calypso
Condizione	Da rinnovare	Quartiere	La Rousse - Saint Roman

Rif. : Calypso 3P2 / MC2-1022

Ce document ne fait partie d'aucune offre ou contrat. Toutes mesures, surfaces et distances sont approximatives. Le descriptif et les plans ne sont donnés qu'à titre indicatif et leur exactitude n'est pas garantie. Les photographies ne montrent que certaines parties de la propriété. L'offre est valable sauf en cas de vente, retrait de vente, changement de prix ou d'autres conditions, sans préalable.

Monte-Carlo Sotheby's International Realty
Les Arcades du Métropole 2a, avenue de Grande Bretagne
98000 Monaco
Tel : +377 93 25 37 27
info@montecarlo-sothebysrealty.com
www.montecarlo-sothebysrealty.com

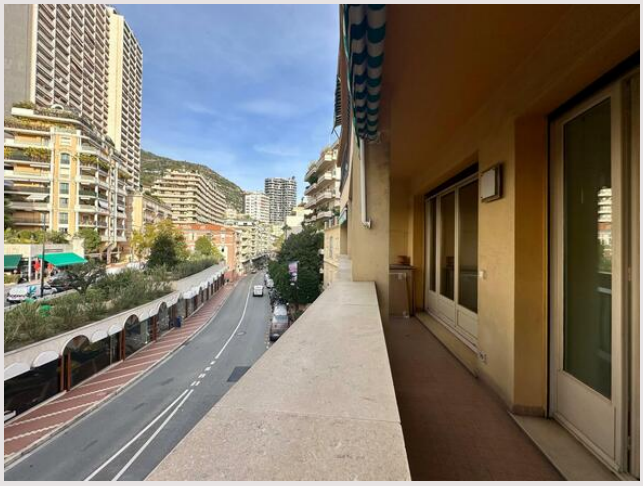

Rif. : Calypso 3P2 / MC2-1022

Ce document ne fait partie d'aucune offre ou contrat. Toutes mesures, surfaces et distances sont approximatives. Le descriptif et les plans ne sont donnés qu'à titre indicatif et leur exactitude n'est pas garantie. Les photographies ne montrent que certaines parties de la propriété. L'offre est valable sauf en cas de vente, retrait de vente, changement de prix ou d'autres conditions, sans préalable.

Monte-Carlo Sotheby's International Realty
Les Arcades du Métropole 2a, avenue de Grande Bretagne
98000 Monaco
Tel : +377 93 25 37 27
info@montecarlo-sothebysrealty.com
www.montecarlo-sothebysrealty.com

Rif. : Calypso 3P2 / MC2-1022

Ce document ne fait partie d'aucune offre ou contrat. Toutes mesures, surfaces et distances sont approximatives. Le descriptif et les plans ne sont donnés qu'à titre indicatif et leur exactitude n'est pas garantie. Les photographies ne montrent que certaines parties de la propriété. L'offre est valable sauf en cas de vente, retrait de vente, changement de prix ou d'autres conditions, sans préalable.

Monte-Carlo Sotheby's International Realty
Les Arcades du Métropole 2a, avenue de Grande Bretagne
98000 Monaco
Tel : +377 93 25 37 27
info@montecarlo-sothebysrealty.com
www.montecarlo-sothebysrealty.com

Rif. : Calypso 3P2 / MC2-1022

Ce document ne fait partie d'aucune offre ou contrat. Toutes mesures, surfaces et distances sont approximatives. Le descriptif et les plans ne sont donnés qu'à titre indicatif et leur exactitude n'est pas garantie. Les photographies ne montrent que certaines parties de la propriété. L'offre est valable sauf en cas de vente, retrait de vente, changement de prix ou d'autres conditions, sans préalable.

Monte-Carlo Sotheby's International Realty
Les Arcades du Métropole 2a, avenue de Grande Bretagne
98000 Monaco
Tel : +377 93 25 37 27
info@montecarlo-sothebysrealty.com
www.montecarlo-sothebysrealty.com

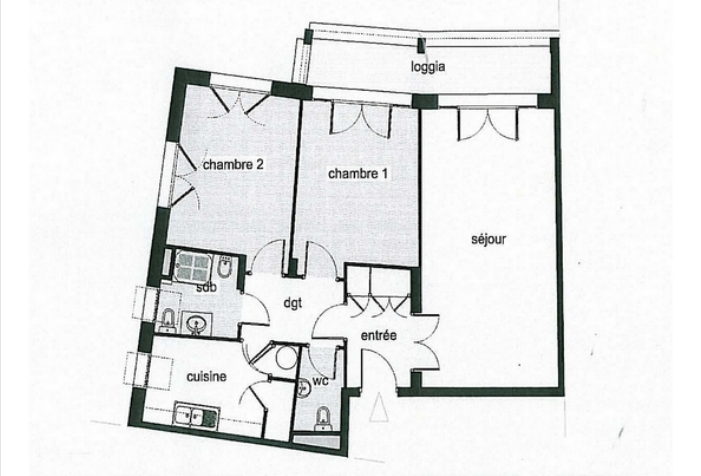

Rif. : Calypso 3P2 / MC2-1022

Ce document ne fait partie d'aucune offre ou contrat. Toutes mesures, surfaces et distances sont approximatives. Le descriptif et les plans ne sont donnés qu'à titre indicatif et leur exactitude n'est pas garantie. Les photographies ne montrent que certaines parties de la propriété. L'offre est valable sauf en cas de vente, retrait de vente, changement de prix ou d'autres conditions, sans préalable.