Westrope Real Estate
22, boulevard des Moulins
98000 Monaco
Tel : +377 93 50 67 99
contact@westrope-monaco.com
www.westrope-monaco.com

# Granada: Appartamento di tre vani in Nuda Proprietà

## Vendita Monaco **Esclusività** 5 990 000 €

Il Granada é una residenza la cui facciata è classificata di interesse storico-architettonico con servizio di conciergerie 24/24 situata sul Boulevard de Belgique, quartiere residenziale calmo e molto apprezzato.
Questo magnifico 3 vani cé composto da un soggiorno con sala da pranzo separata entrambi con balcone e vista panoramica, due grandi camere da letto entrambe con bagno attiguo, una cucina spaziosa ed un bagno ospiti.
attualmente abitato da una donna di 89 anni che ne ha l'usufrutto.

| | | | |
|---|---|---|---|
| Tipo di proprietà | Appartamento | Num stanze | 3 |
| Vitalizio | Si | Num camere | 2 |
| Superficie totale | 170 m² | Residenza | Granada |
| Superficie abitabile | 145 m² | Quartiere | Jardin Exotique |
| Superficie terrazza | 25 m² | Vista | Panoramica Rocca e Mare |
| Esposizione | Sud/Est | Condizione | Lavoro richiesto |
| Livello | 9 | | |

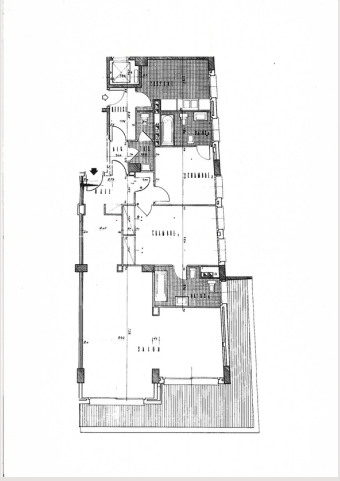



Rif. : Wvi004 Granada003

Ce document ne fait partie d'aucune offre ou contrat. Toutes mesures, surfaces et distances sont approximatives. Le descriptif et les plans ne sont donnés qu'à titre indicatif et leur exactitude n'est pas garantie. Les photographies ne montrent que certaines parties de la propriété. L'offre est valable sauf en cas de vente, retrait de vente, changement de prix ou d'autres conditions, sans préalable.