Petrini Exclusive Real Estate Monaco
3 Avenue des Citronniers
98000 Monaco
Tel : +377 92 00 16 00
contact@petrini.mc
www.petrini.mc

STUPENDO APPARTAMENTO DI QUADRILOCALI COMPLETAMENTE RISTRUTTURATO - GRANDE BRETAGNE

Vendita Monaco 9 000 000 €

A due passi dalle spiagge, questo appartamento di quadrilocali completamente ristrutturato combina comfort moderno ed eleganza. Inondata di luce, con una terrazza sul mare, seduce con i suoi servizi di alta gamma e l'atmosfera raffinata.

Tipo di proprietà	Appartamento	Num stanze	4
Superficie totale	127,90 m²	Num camere	3
Superficie abitabile	116,20 m²	Num cantine	1
Superficie terrazza	11,70 m²	Residenza	Grande Bretagne
Vista	MARE & CITTÀ	Quartiere	Monte-Carlo
Esposizione	A est	Condizione	Servizi lussuosi
Data di liberazione	À convenir		

Situato nel residence Grande Bretagne, a pochi passi dalle spiagge del Larvotto, questo appartamento di 4 locali completamente ristrutturato seduce con i suoi volumi generosi, la sua luminosità e i suoi servizi di alta qualità.

Entrando, si viene accolti da un ampio ingresso che conduce a un ampio soggiorno inondato di luce naturale, che si apre su una terrazza di 11,7 m² con vista panoramica sul mare. La cucina indipendente, moderna e completamente attrezzata, completa questo spazio abitativo elegante e accogliente.

L'appartamento offre tre confortevoli camere da letto, tutte progettate per offrire calma e funzionalità, con un sacco di spazio incorporato. Due raffinati bagni e una toilette per gli ospiti completano il comfort di questa proprietà.

Una cantina accompagna questa proprietà, fornendo uno spazio di archiviazione pratico e aggiuntivo.

Una proprietà rara sul mercato, ideale per una residenza principale o un pied-à-terre di lusso a Monaco.

Rif. : PEV941

Ce document ne fait partie d'aucune offre ou contrat. Toutes mesures, surfaces et distances sont approximatives. Le descriptif et les plans ne sont donnés qu'à titre indicatif et leur exactitude n'est pas garantie. Les photographies ne montrent que certaines parties de la propriété. L'offre est valable sauf en cas de vente, retrait de vente, changement de prix ou d'autres conditions, sans préalable.

Petrini Exclusive Real Estate Monaco
3 Avenue des Citronniers
98000 Monaco
Tel : +377 92 00 16 00
contact@petrini.mc
www.petrini.mc

STUPENDO APPARTAMENTO DI QUADRILOCALI COMPLETAMENTE RISTRUTTURATO - GRANDE BRETAGNE

Rif. : PEV941

Ce document ne fait partie d'aucune offre ou contrat. Toutes mesures, surfaces et distances sont approximatives. Le descriptif et les plans ne sont donnés qu'à titre indicatif et leur exactitude n'est pas garantie. Les photographies ne montrent que certaines parties de la propriété. L'offre est valable sauf en cas de vente, retrait de vente, changement de prix ou d'autres conditions, sans préalable.

Petrini Exclusive Real Estate Monaco
3 Avenue des Citronniers
98000 Monaco
Tel : +377 92 00 16 00
contact@petrini.mc
www.petrini.mc

STUPENDO APPARTAMENTO DI QUADRILOCALI COMPLETAMENTE RISTRUTTURATO - GRANDE BRETAGNE

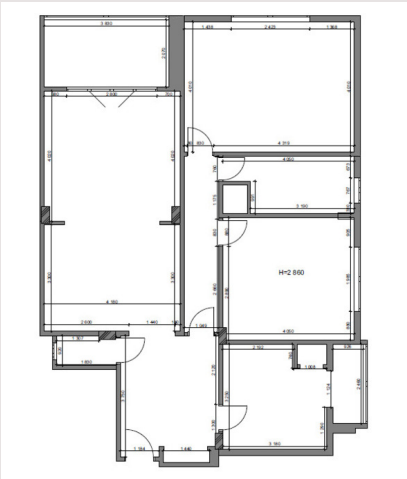

Rif. : PEV941

Ce document ne fait partie d'aucune offre ou contrat. Toutes mesures, surfaces et distances sont approximatives. Le descriptif et les plans ne sont donnés qu'à titre indicatif et leur exactitude n'est pas garantie. Les photographies ne montrent que certaines parties de la propriété. L'offre est valable sauf en cas de vente, retrait de vente, changement de prix ou d'autres conditions, sans préalable.