AFIM SAM
3, avenue de Grande Bretagne
98000 Monaco
Tel : +377 97 97 87 87
afim@afim.mc
www.afim.mc

Roquebrune-Cap-Martin - Villa d''Eccellenza alle Porte di Monaco Domaine Privé - Vista Panoramica s

Vendita Francia

Prezzo su richiesta

Tipo di proprietà	Casa	Num camere	4
Superficie abitabile	1 100 m²	Num parcheggi	5
Superficie terreno	1 100 m²	Num cantine	1
Vista	Mer et Monaco	Num box	1
Esposizione	Sud-Ovest-Westen	Quartiere	Francia
Condizione	Etat Int. : Excellent	Città	Mouans-Sartoux
		Paese	Francia

Situata all'interno del complesso privato e sicuro di Varavilla, a pochi passi da Monaco, questa proprietà gode di una posizione dominante con vista panoramica sul Mediterraneo e sul Principato. La villa si sviluppa su 2 livelli più un seminterrato e comprende: - 3 camere da letto e 1 suite padronale con bagno privato - Un soggiorno e una sala da pranzo - Una cucina completamente attrezzata con zona pranzo esterna e barbecue - Una piscina a sfioro che domina il Mediterraneo - Un garage privato per 1 auto oltre a 4 posti auto aggiuntivi - Seminterrato con ampio guardaroba e lavanderia.





Rif. : 517V15039M

Ce document ne fait partie d'aucune offre ou contrat. Toutes mesures, surfaces et distances sont approximatives. Le descriptif et les plans ne sont donnés qu'à titre indicatif et leur exactitude n'est pas garantie. Les photographies ne montrent que certaines parties de la propriété. L'offre est valable sauf en cas de vente, retrait de vente, changement de prix ou d'autres conditions, sans préalable.

AFIM SAM
3, avenue de Grande Bretagne
98000 Monaco
Tel : +377 97 97 87 87
afim@afim.mc
www.afim.mc

Roquebrune-Cap-Martin - Villa d''Eccellenza alle Porte di Monaco Domaine Privé - Vista Panoramica s













Rif. : 517V15039M

Ce document ne fait partie d'aucune offre ou contrat. Toutes mesures, surfaces et distances sont approximatives. Le descriptif et les plans ne sont donnés qu'à titre indicatif et leur exactitude n'est pas garantie. Les photographies ne montrent que certaines parties de la propriété. L'offre est valable sauf en cas de vente, retrait de vente, changement de prix ou d'autres conditions, sans préalable.

AFIM SAM
3, avenue de Grande Bretagne
98000 Monaco
Tel : +377 97 97 87 87
afim@afim.mc
www.afim.mc

Roquebrune-Cap-Martin - Villa d''Eccellenza alle Porte di Monaco Domaine Privé - Vista Panoramica s













Rif. : 517V15039M

Ce document ne fait partie d'aucune offre ou contrat. Toutes mesures, surfaces et distances sont approximatives. Le descriptif et les plans ne sont donnés qu'à titre indicatif et leur exactitude n'est pas garantie. Les photographies ne montrent que certaines parties de la propriété. L'offre est valable sauf en cas de vente, retrait de vente, changement de prix ou d'autres conditions, sans préalable.

AFIM SAM
3, avenue de Grande Bretagne
98000 Monaco
Tel : +377 97 97 87 87
afim@afim.mc
www.afim.mc

Roquebrune-Cap-Martin - Villa d''Eccellenza alle Porte di Monaco Domaine Privé - Vista Panoramica s





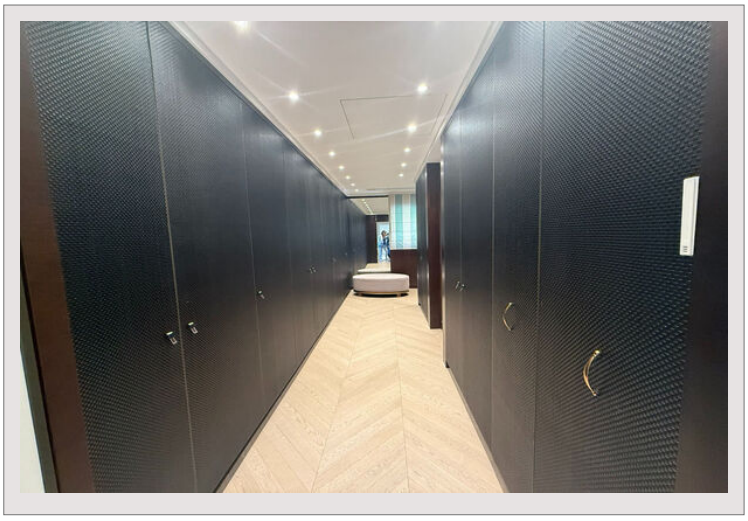

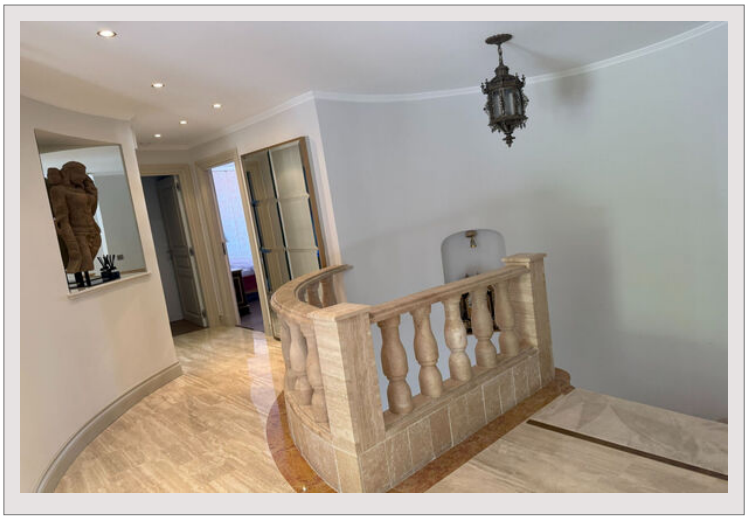



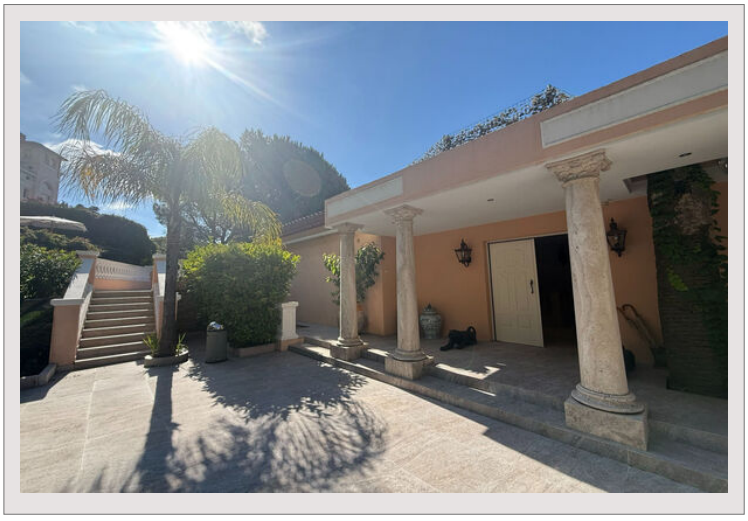

Rif. : 517V15039M

Ce document ne fait partie d'aucune offre ou contrat. Toutes mesures, surfaces et distances sont approximatives. Le descriptif et les plans ne sont donnés qu'à titre indicatif et leur exactitude n'est pas garantie. Les photographies ne montrent que certaines parties de la propriété. L'offre est valable sauf en cas de vente, retrait de vente, changement de prix ou d'autres conditions, sans préalable.