Deplanche Immobilier
29, boulevard des Moulins
98000 Monaco
Tel : +377 93 50 41 44
Fax : +377 93 15 08 14
info@deplanche-immobilier.com
www.deplanche-immobilier.com

Trilocale ristrutturato a La Condamine, settore libero

Vendita Monaco — 3 200 000 €

Tipo di proprietà	Appartamento	Num stanze	3
Superficie totale	82 m²	Num camere	2
Superficie abitabile	78 m²	Num cantine	2
Superficie terrazza	4 m²	Quartiere	Condamine
Vista	citta	Città	Monaco
Condizione	Ristrutturato	Livello	3

Appartamento di 3 locali in vendita a Monaco, a La Condamine. All’ultimo piano di un edificio di carattere senza ascensore, questo trilocale passante di 82 m² è stato interamente ristrutturato nel 2022.
Dispone di un soggiorno con cucina a vista attrezzata e isola, un balcone esposto a sud-est, due camere da letto e due bagni con doccia. Soffitti di 2,85 m e due cantine.

Settore libero.





Rif. : VTE-VL

Ce document ne fait partie d'aucune offre ou contrat. Toutes mesures, surfaces et distances sont approximatives. Le descriptif et les plans ne sont donnés qu'à titre indicatif et leur exactitude n'est pas garantie. Les photographies ne montrent que certaines parties de la propriété. L'offre est valable sauf en cas de vente, retrait de vente, changement de prix ou d'autres conditions, sans préalable.

Deplanche Immobilier
29, boulevard des Moulins
98000 Monaco
Tel : +377 93 50 41 44
Fax : +377 93 15 08 14
info@deplanche-immobilier.com
www.deplanche-immobilier.com

Trilocale ristrutturato a La Condamine, settore libero







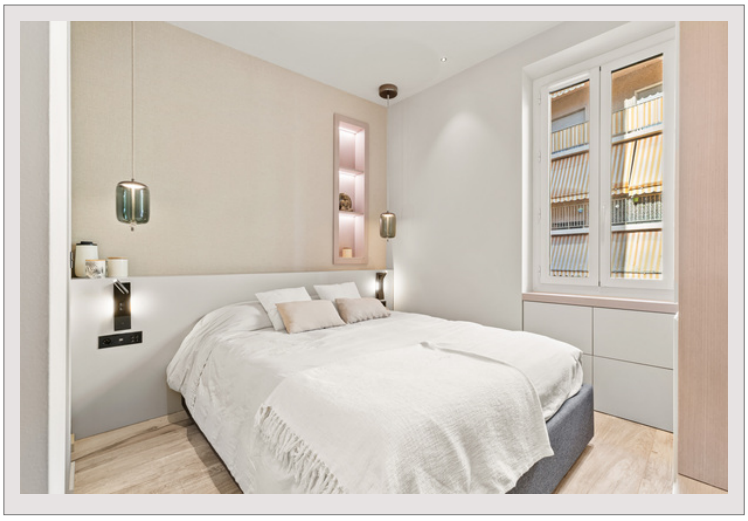





Rif. : VTE-VL

Ce document ne fait partie d'aucune offre ou contrat. Toutes mesures, surfaces et distances sont approximatives. Le descriptif et les plans ne sont donnés qu'à titre indicatif et leur exactitude n'est pas garantie. Les photographies ne montrent que certaines parties de la propriété. L'offre est valable sauf en cas de vente, retrait de vente, changement de prix ou d'autres conditions, sans préalable.

Deplanche Immobilier
29, boulevard des Moulins
98000 Monaco
Tel : +377 93 50 41 44
Fax : +377 93 15 08 14
info@deplanche-immobilier.com
www.deplanche-immobilier.com

Trilocale ristrutturato a La Condamine, settore libero







Rif. : VTE-VL

Ce document ne fait partie d'aucune offre ou contrat. Toutes mesures, surfaces et distances sont approximatives. Le descriptif et les plans ne sont donnés qu'à titre indicatif et leur exactitude n'est pas garantie. Les photographies ne montrent que certaines parties de la propriété. L'offre est valable sauf en cas de vente, retrait de vente, changement de prix ou d'autres conditions, sans préalable.