One Properties
8 Avenue Saint Laurent
98000 Monaco
Tel : +377 92 05 23 23
sh@oneproperties.mc
www.oneproperties.mc

Elegante trilocale nuovo in un palazzo d'epoca totalmente ristrutturato.

Vendita Monaco — 8 700 000 €

L'eleganza d'epoca, il comfort assoluto del nuovo.

Tipo di proprietà	Appartamento	Num stanze	3
Superficie totale	146 m²	Num camere	2
Superficie abitabile	110 m²	Residenza	Villa Ariane
Superficie terrazza	36 m²	Quartiere	La Rousse - Saint Roman
Vista	Scorcio di mare - vista urbana	Condizione	Nuovo
Livello	8		

L'eleganza d'epoca, il comfort assoluto del nuovo.

Idealmente situata nelle immediate vicinanze di negozi, spiagge e a pochi passi dall'International School of Monaco (ISM), Villa Ariane offre un connubio perfetto tra fascino storico e comfort contemporaneo. Questa autentica residenza d'epoca in stile Riviera è stata oggetto di una ricostruzione integrale, preservando la maestosa facciata originale e integrando infrastrutture completamente nuove. Un vantaggio fondamentale che garantisce assoluta serenità, senza alcun lavoro di manutenzione da prevedere.

Completamente nuovo, questo splendido trilocale è stato realizzato con materiali nobili. Presenta un elegante soggiorno rifinito in marmo, una cucina perfettamente attrezzata e due accoglienti camere con pavimenti in parquet. Due raffinati bagni e una toilette per gli ospiti completano gli interni, mentre un ampio balcone invita a godere appieno di questo contesto residenziale d'eccezione.





Rif. : OPV-001

Ce document ne fait partie d'aucune offre ou contrat. Toutes mesures, surfaces et distances sont approximatives. Le descriptif et les plans ne sont donnés qu'à titre indicatif et leur exactitude n'est pas garantie. Les photographies ne montrent que certaines parties de la propriété. L'offre est valable sauf en cas de vente, retrait de vente, changement de prix ou d'autres conditions, sans préalable.

One Properties
8 Avenue Saint Laurent
98000 Monaco
Tel : +377 92 05 23 23
sh@oneproperties.mc
www.oneproperties.mc

Elegante trilocale nuovo in un palazzo d'epoca totalmente ristrutturato.









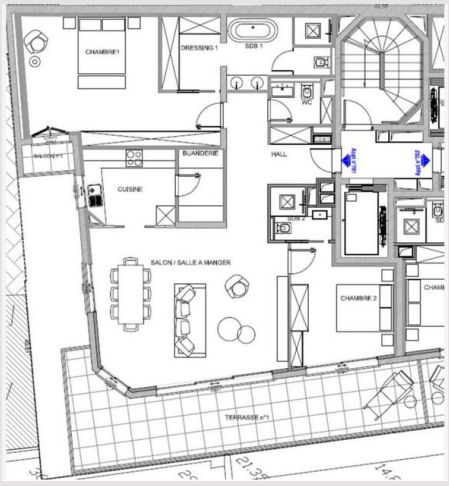



Rif. : OPV-001

Ce document ne fait partie d'aucune offre ou contrat. Toutes mesures, surfaces et distances sont approximatives. Le descriptif et les plans ne sont donnés qu'à titre indicatif et leur exactitude n'est pas garantie. Les photographies ne montrent que certaines parties de la propriété. L'offre est valable sauf en cas de vente, retrait de vente, changement de prix ou d'autres conditions, sans préalable.