House & Co.
15, Bd Princesse Charlotte
98000 Monaco
Tel : +377 93 25 18 18
Fax : +377 93 50 47 50
contact@houseandco.mc
www.houseandco.mc

Saint-Tropez - Prestigiosa residenza con appartamenti e attici e

Vendita Francia

Prezzo su richiesta

Tipo di proprietà	Appartamento	Città	Saint-Tropez
Condizione	Nuovo	Paese	Francia

IMMEUBLE SAINT-TROPEZ - Nel cuore di Saint-Tropez, prestigiosa residenza che propone un'esclusiva selezione di appartamenti, in un contesto residenziale raffinato, a pochi passi dalle spiagge e dal fascino e dall'animazione del celebre borgo. Diverse tipologie abitative disponibili, dai bilocali ai trilocali e quadrilocali, fino a prestigiosi attici con ampie terrazze. Le residenze si distinguono per la varietà delle superfici e delle distribuzioni interne, con spazi esterni privati e, a seconda dell'esposizione, piacevoli viste sul borgo, sui parchi e sulla baia di Saint-Tropez. Il complesso è arricchito da spazi verdi paesaggistici e da un'area benessere con piscina interna, sauna, hammam e palestra. Parcheggi e cantine completano il progetto. Una proposta immobiliare di prestigio, ideale sia come residenza principale sia come esclusiva dimora per le vacanze sulla Costa Azzurra. Prezzi su richiesta.



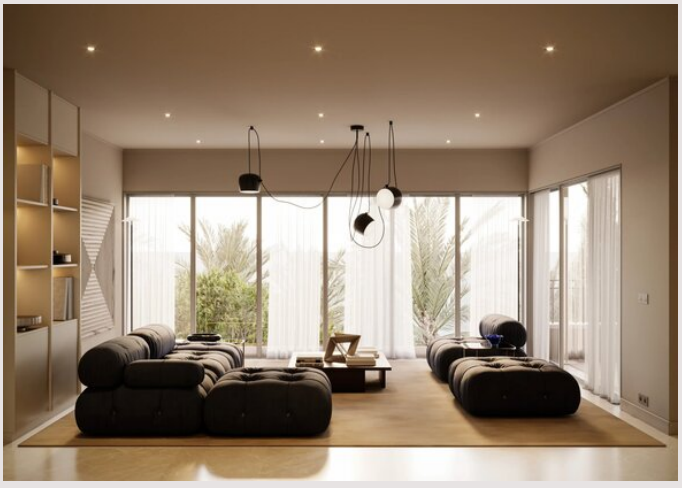

Rif. : 87576524

Ce document ne fait partie d'aucune offre ou contrat. Toutes mesures, surfaces et distances sont approximatives. Le descriptif et les plans ne sont donnés qu'à titre indicatif et leur exactitude n'est pas garantie. Les photographies ne montrent que certaines parties de la propriété. L'offre est valable sauf en cas de vente, retrait de vente, changement de prix ou d'autres conditions, sans préalable.

House & Co.
15, Bd Princesse Charlotte
98000 Monaco
Tel : +377 93 25 18 18
Fax : +377 93 50 47 50
contact@houseandco.mc
www.houseandco.mc

Saint-Tropez - Prestigiosa residenza con appartamenti e attici e













Rif. : 87576524

Ce document ne fait partie d'aucune offre ou contrat. Toutes mesures, surfaces et distances sont approximatives. Le descriptif et les plans ne sont donnés qu'à titre indicatif et leur exactitude n'est pas garantie. Les photographies ne montrent que certaines parties de la propriété. L'offre est valable sauf en cas de vente, retrait de vente, changement de prix ou d'autres conditions, sans préalable.