AAA Monaco Town & Sea Immobilier
8 boulevard des Moulins
98000 Monaco
Tel : +377 97 77 07 77
info@town-sea.com
www.town-sea.com

Real Estate By Laurence

# RÉSIDENCE DU SPORTING - MONOLOCALE IN AFFITTO

## Affitto Monaco

## 12 500 € / mese

| | | | |
|---|---|---|---|
| Tipo di proprietà | Appartamento | Num stanze | 1 |
| Superficie abitabile | 65 m² | Num parcheggi | 1 |
| Esposizione | A SUD | Num cantine | 1 |
| Livello | 1er étage | Residenza | Résidence du Sporting |
| Data di liberazione | 15 MARS 2024 | Quartiere | Larvotto |

In una residenza prestigiosa, con servizio di portineria e stiratura 24 ore su 24, 7 giorni su 7, e accesso alla sala fitness e alla piscina del Monte Carlo Bay Hotel & Resort, proponiamo in affitto un monolocale completamente arredato comprensivo di ampia camera da letto, soggiorno, cucina attrezzata e terrazzo.

Completano la proprietà una cantina e un posto auto.

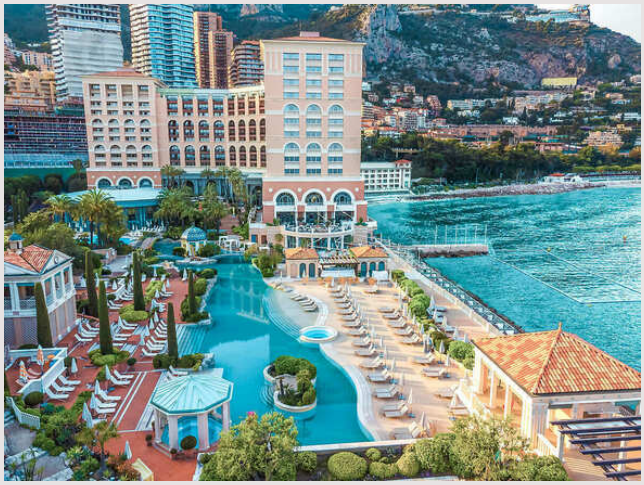

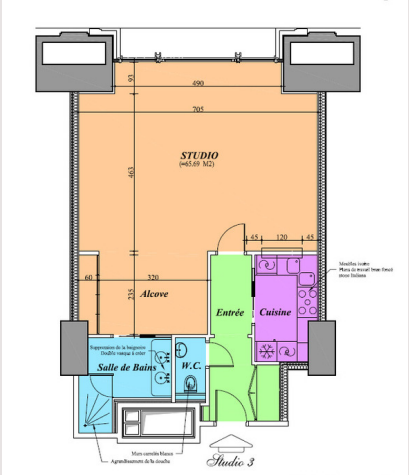




Rif. : LA-14022024RSP

Ce document ne fait partie d'aucune offre ou contrat. Toutes mesures, surfaces et distances sont approximatives. Le descriptif et les plans ne sont donnés qu'à titre indicatif et leur exactitude n'est pas garantie. Les photographies ne montrent que certaines parties de la propriété. L'offre est valable sauf en cas de vente, retrait de vente, changement de prix ou d'autres conditions, sans préalable.