B&C Monaco Properties
13 Bd Princesse Charlotte
98000 Monaco
Тел : +33 6 10 12 40 74
contact@bc-monacoproperties.com
bc-monacoproperties.com

ОФИСС

Продажа Монако

36 750 000 €

Тип объекта	Офис	Здание	Prince de Galles
Общая площадь	841 m²	Район	Monte-Carlo
Этаж	RDC	Смешанное назначение	Да

Престижное место в самом сердце Карре д'Ор, для этого набора из 35 независимых офисов, расположенных на всем первом этаже роскошного здания принца де Уэльса, просто уникальное.

Ориентирован на качество с особым вниманием к деталям при использовании высококачественных материалов и изысканной отделки, сочетая эстетику - элегантный дизайн - с максимальным комфортом и функциональностью.

Столы разделены стеклянными перегородками, которые гарантируют безупречную звукоизоляцию, покрытую полупрозрачными пленками, которые позволяют диафанное освещение снаружи, обеспечивая при этом конфиденциальность каждого офиса.

ВАРИАНТ: 13 ПАРКОВОЧНЫХ МЕСТ 4,000,000

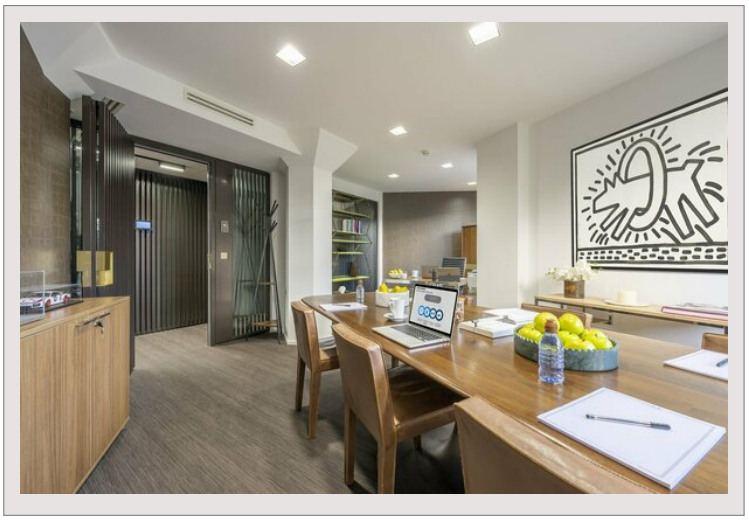

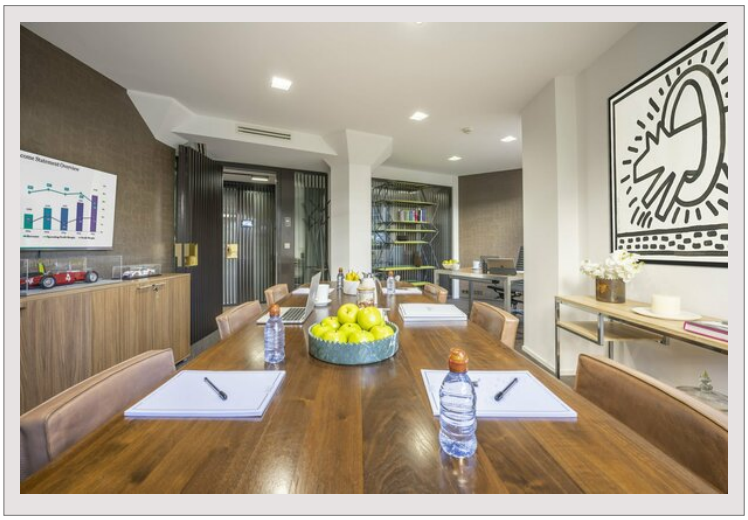

Код. : VC-05-23

Ce document ne fait partie d'aucune offre ou contrat. Toutes mesures, surfaces et distances sont approximatives. Le descriptif et les plans ne sont donnés qu'à titre indicatif et leur exactitude n'est pas garantie. Les photographies ne montrent que certaines parties de la propriété. L'offre est valable sauf en cas de vente, retrait de vente, changement de prix ou d'autres conditions, sans préalable.

B&C Monaco Properties
13 Bd Princesse Charlotte
98000 Monaco
Тел : +33 6 10 12 40 74
contact@bc-monacoproperties.com
bc-monacoproperties.com

ОФИСС

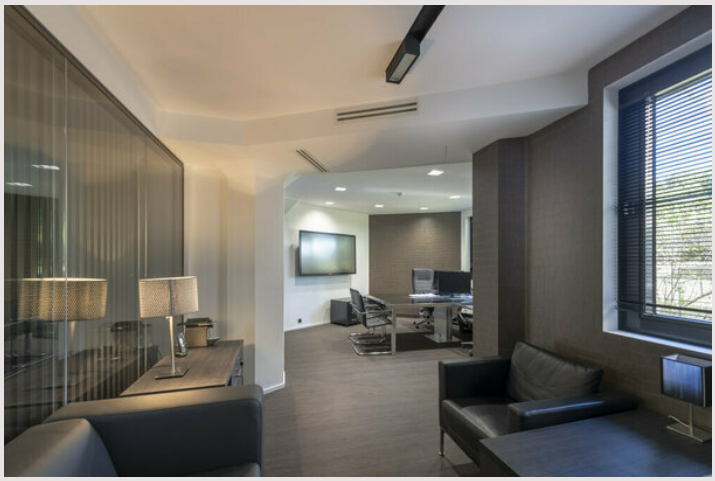

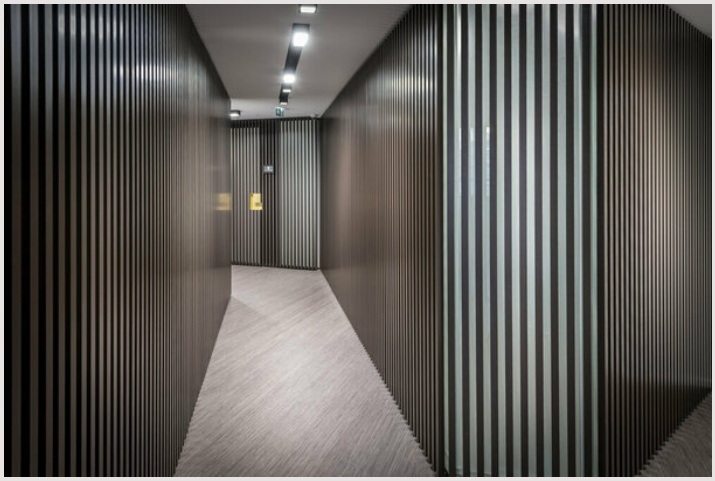

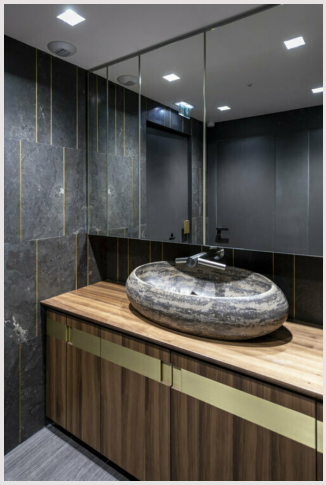

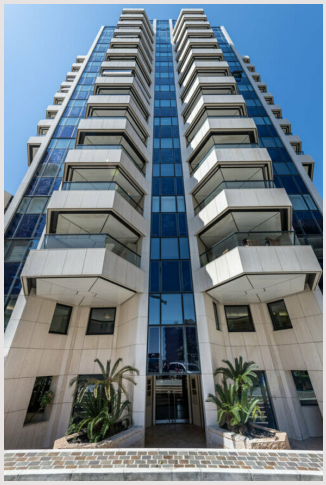

Код. : VC-05-23

Ce document ne fait partie d'aucune offre ou contrat. Toutes mesures, surfaces et distances sont approximatives. Le descriptif et les plans ne sont donnés qu'à titre indicatif et leur exactitude n'est pas garantie. Les photographies ne montrent que certaines parties de la propriété. L'offre est valable sauf en cas de vente, retrait de vente, changement de prix ou d'autres conditions, sans préalable.

B&C Monaco Properties
13 Bd Princesse Charlotte
98000 Monaco
Тел : +33 6 10 12 40 74
contact@bc-monacoproperties.com
bc-monacoproperties.com

ОФИСС

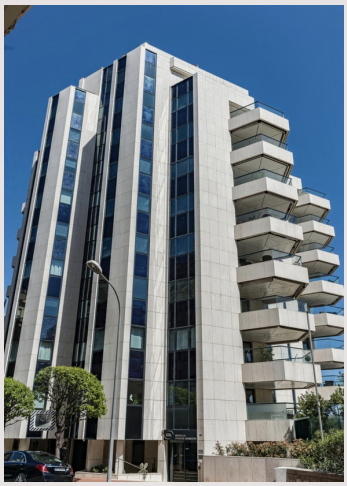

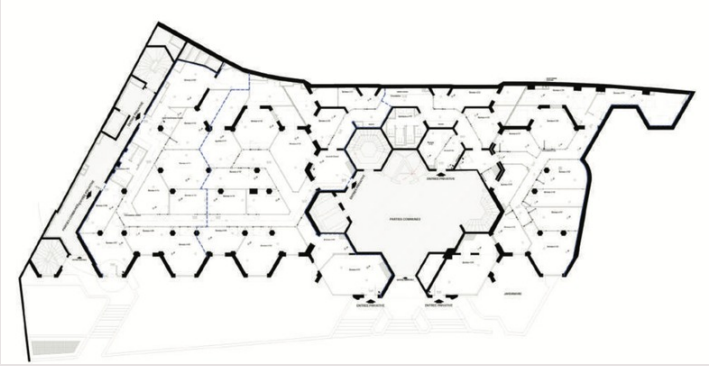

Код. : VC-05-23

Ce document ne fait partie d'aucune offre ou contrat. Toutes mesures, surfaces et distances sont approximatives. Le descriptif et les plans ne sont donnés qu'à titre indicatif et leur exactitude n'est pas garantie. Les photographies ne montrent que certaines parties de la propriété. L'offre est valable sauf en cas de vente, retrait de vente, changement de prix ou d'autres conditions, sans préalable.