B&C Monaco Properties
13 Bd Princesse Charlotte
98000 Monaco
Тел : +33 6 10 12 40 74
contact@bc-monacoproperties.com
bc-monacoproperties.com

ВЕЛИКОЛЕПНАЯ ВИЛЛА В КАП-Д'АНТИБ

Продажа Франция

13 500 000 €

Тип объекта	Вилла	Кол-во спален	5
Жилая площадь	400 m²	Кол-во парковочных	2
Площадь участка	2 483 m²	Кол-во подвалов	1
Вид	Море, бассейн	Город	Antibes
Положение	ЮГ - ЗАПАД	Страна	Франция

В самом сердце престижного Кап д'Антиб.

Великолепная вилла площадью 400 м2, идеально ухоженная, на ландшафтном саду площадью 2483 м2 с потрясающим видом на море, а также пейзажным бассейном. Вилла расположена примерно в 100 метрах от отеля Du Cap-Eden Roc и в 30 минутах от аэропорта Ниццы.

Вилла имеет 5 спален, 3 ванные комнаты и отдельную квартиру с кухней, ванной комнатой и гостиной.

Также есть гараж на 2 машины, прачечная, подвал.

Код. : VA-13-23

Ce document ne fait partie d'aucune offre ou contrat. Toutes mesures, surfaces et distances sont approximatives. Le descriptif et les plans ne sont donnés qu'à titre indicatif et leur exactitude n'est pas garantie. Les photographies ne montrent que certaines parties de la propriété. L'offre est valable sauf en cas de vente, retrait de vente, changement de prix ou d'autres conditions, sans préalable.

B&C Monaco Properties
13 Bd Princesse Charlotte
98000 Monaco
Тел : +33 6 10 12 40 74
contact@bc-monacoproperties.com
bc-monacoproperties.com

ВЕЛИКОЛЕПНАЯ ВИЛЛА В КАП-Д'АНТИБ

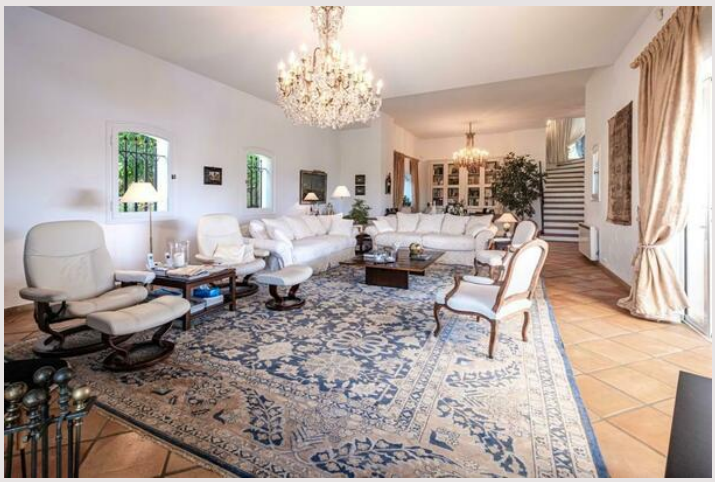

Код. : VA-13-23

Ce document ne fait partie d'aucune offre ou contrat. Toutes mesures, surfaces et distances sont approximatives. Le descriptif et les plans ne sont donnés qu'à titre indicatif et leur exactitude n'est pas garantie. Les photographies ne montrent que certaines parties de la propriété. L'offre est valable sauf en cas de vente, retrait de vente, changement de prix ou d'autres conditions, sans préalable.

B&C Monaco Properties
13 Bd Princesse Charlotte
98000 Monaco
Тел : +33 6 10 12 40 74
contact@bc-monacoproperties.com
bc-monacoproperties.com

ВЕЛИКОЛЕПНАЯ ВИЛЛА В КАП-Д'АНТИБ

Код. : VA-13-23

Ce document ne fait partie d'aucune offre ou contrat. Toutes mesures, surfaces et distances sont approximatives. Le descriptif et les plans ne sont donnés qu'à titre indicatif et leur exactitude n'est pas garantie. Les photographies ne montrent que certaines parties de la propriété. L'offre est valable sauf en cas de vente, retrait de vente, changement de prix ou d'autres conditions, sans préalable.