B&C Monaco Properties
13 Bd Princesse Charlotte
98000 Monaco
Тел : +33 6 10 12 40 74
contact@bc-monacoproperties.com
bc-monacoproperties.com

КРАСИВЫЕ 4 НОМЕРА СЕМЬЯ

Продажа Монако 8 900 000 €

Семейная квартира с большой террасой, расположенная в роскошном здании с консьержем.

Район Монегетти является пограничным районом с муниципалитетом Босолей, он в основном жилой и туристический, потому что находится недалеко от Экзотического сада и всех удобств.

Тип объекта	Квартира	Кол-во комнат	5
Общая площадь	244 m²	Кол-во спален	3
Жилая площадь	159 m²	Кол-во парковочных	2
Площадь террасы	85 m²	Кол-во подвалов	1
Вид	Беспрепятственный вид на город	Здание	Beverly Palace bloc A
Положение	Юг	Район	Moneghetti
Состояние	С ремонтом	Свободна с	01/05/2024
Meublé	Да		

В современном и роскошном здании, расположенном в жилом районе, мы предлагаем на продажу **красивую и большую 5/6 комнатную квартиру, отремонтированную с роскошными услугами,** беспрепятственным видом на Скалу и тройной экспозицией.

Эта квартира состоит из прихожей, гостиной / столовой с большой оборудованной американской кухней, главной спальни с гардеробной и полностью оборудованной душевой комнатой, 2 спален, 2 ванных комнат, прачечной, большая терраса.

Подвал и два парковочных места дополняют эту собственность.

В настоящее время сдан в аренду.

Код. : VE-08-23

Ce document ne fait partie d'aucune offre ou contrat. Toutes mesures, surfaces et distances sont approximatives. Le descriptif et les plans ne sont donnés qu'à titre indicatif et leur exactitude n'est pas garantie. Les photographies ne montrent que certaines parties de la propriété. L'offre est valable sauf en cas de vente, retrait de vente, changement de prix ou d'autres conditions, sans préalable.

B&C Monaco Properties
13 Bd Princesse Charlotte
98000 Monaco
Тел : +33 6 10 12 40 74
contact@bc-monacoproperties.com
bc-monacoproperties.com

КРАСИВЫЕ 4 НОМЕРА СЕМЬЯ

Код. : VE-08-23

Ce document ne fait partie d'aucune offre ou contrat. Toutes mesures, surfaces et distances sont approximatives. Le descriptif et les plans ne sont donnés qu'à titre indicatif et leur exactitude n'est pas garantie. Les photographies ne montrent que certaines parties de la propriété. L'offre est valable sauf en cas de vente, retrait de vente, changement de prix ou d'autres conditions, sans préalable.

B&C Monaco Properties
13 Bd Princesse Charlotte
98000 Monaco
Тел : +33 6 10 12 40 74
contact@bc-monacoproperties.com
bc-monacoproperties.com

КРАСИВЫЕ 4 НОМЕРА СЕМЬЯ

Код. : VE-08-23

Ce document ne fait partie d'aucune offre ou contrat. Toutes mesures, surfaces et distances sont approximatives. Le descriptif et les plans ne sont donnés qu'à titre indicatif et leur exactitude n'est pas garantie. Les photographies ne montrent que certaines parties de la propriété. L'offre est valable sauf en cas de vente, retrait de vente, changement de prix ou d'autres conditions, sans préalable.

B&C Monaco Properties
13 Bd Princesse Charlotte
98000 Monaco
Тел : +33 6 10 12 40 74
contact@bc-monacoproperties.com
bc-monacoproperties.com

КРАСИВЫЕ 4 НОМЕРА СЕМЬЯ

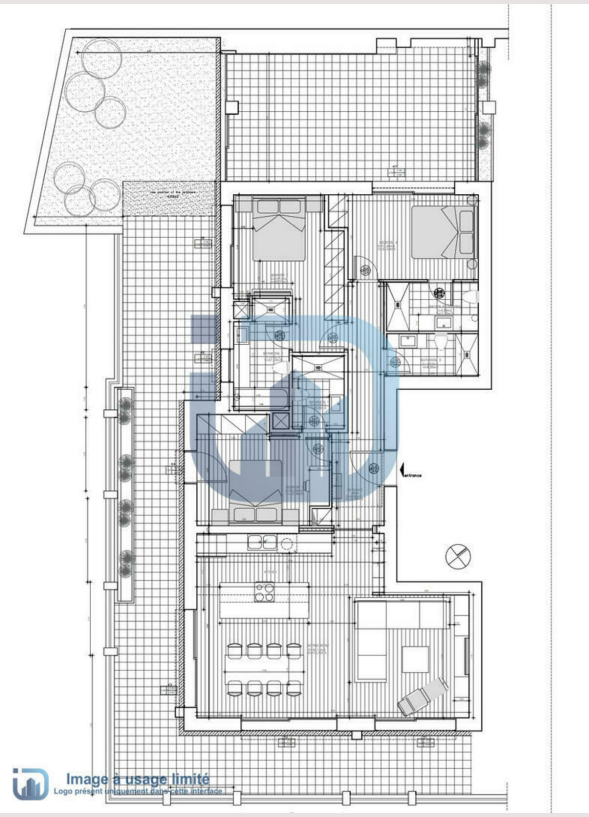

Код. : VE-08-23

Ce document ne fait partie d'aucune offre ou contrat. Toutes mesures, surfaces et distances sont approximatives. Le descriptif et les plans ne sont donnés qu'à titre indicatif et leur exactitude n'est pas garantie. Les photographies ne montrent que certaines parties de la propriété. L'offre est valable sauf en cas de vente, retrait de vente, changement de prix ou d'autres conditions, sans préalable.